

SWM

SWM600GY



目录 CATALOG

E-01 缸体及活塞 CYLINDER, PISTON	4	F-07 车架、护杠 FRAME, PROTECTION	64
E-02 气缸头 CYLINDER HEAD	10	F-08 手把管及开关 HANDLEBAR AND CONTROLS	68
E-03 曲柄连杆总成及平衡轴总成 CRANKSHAFT	12	F-09 前叉总成 FRONT FORK ASSEMBLY	70
E-04 凸轮轴总成 VALVE TIMING	14	F-10 平叉 REAR SWING ARM	74
E-05 机油泵 OIL PUMP ASSY	18	F-11 后摇架 REAR SUSPENSION LINKAGE	76
E-06 左右盖 CRANKCASE COVERS	20	F-12 后减震 REAR SUSPENSION	78
E-07 右曲轴箱总成 R.H. HALF CRANKCASE	22	F-13 前轮 FRONT WHEEL	80
E-08 左曲轴箱总成 L.H. HALF CRANKCASE	26	F-14 后轮 REAR WHEEL	82
E-09 主副轴总成及离合器总成 PRIMARY DRIVE, CLUTCH	28	F-15 前液压制动器总成 FRONT HYDRAULIC BRAKE	84
E-10 换挡总成 GEARSHIFT MECHANISM	32	F-16 后液压制动器总成 REAR HYDRAULIC BRAKE	86
E-11 点火系统、电气系统 IGNITION SYSTEM, ELECTRIC SYSTEM	36	F-17 ABS 系统 ABS SYSTEM	88
F-01 电喷系统/EFI	38	F-18 排气系统 EXHAUST SYSTEM	92
F-02 空气滤清器 AIR FILTER	42	F-19 仪表 DIGITAL INSTRUMENT	94
F-03 油冷系统 OIL COOLING SYSTEM	46	F-20 主线缆 MAIN WIRING HARNESS	100
F-04 油箱 FUEL TANK	50	F-21 贴花标识 TRANSFER	102
F-05 左、右侧盖及挡泥板 LEFT\RIGHT SIDE COVER&MUDGUARD	54	F-22 配件 ACCESSORIES	104
F-06 车架、搁脚 FRAME, FOOT RESTS	60		

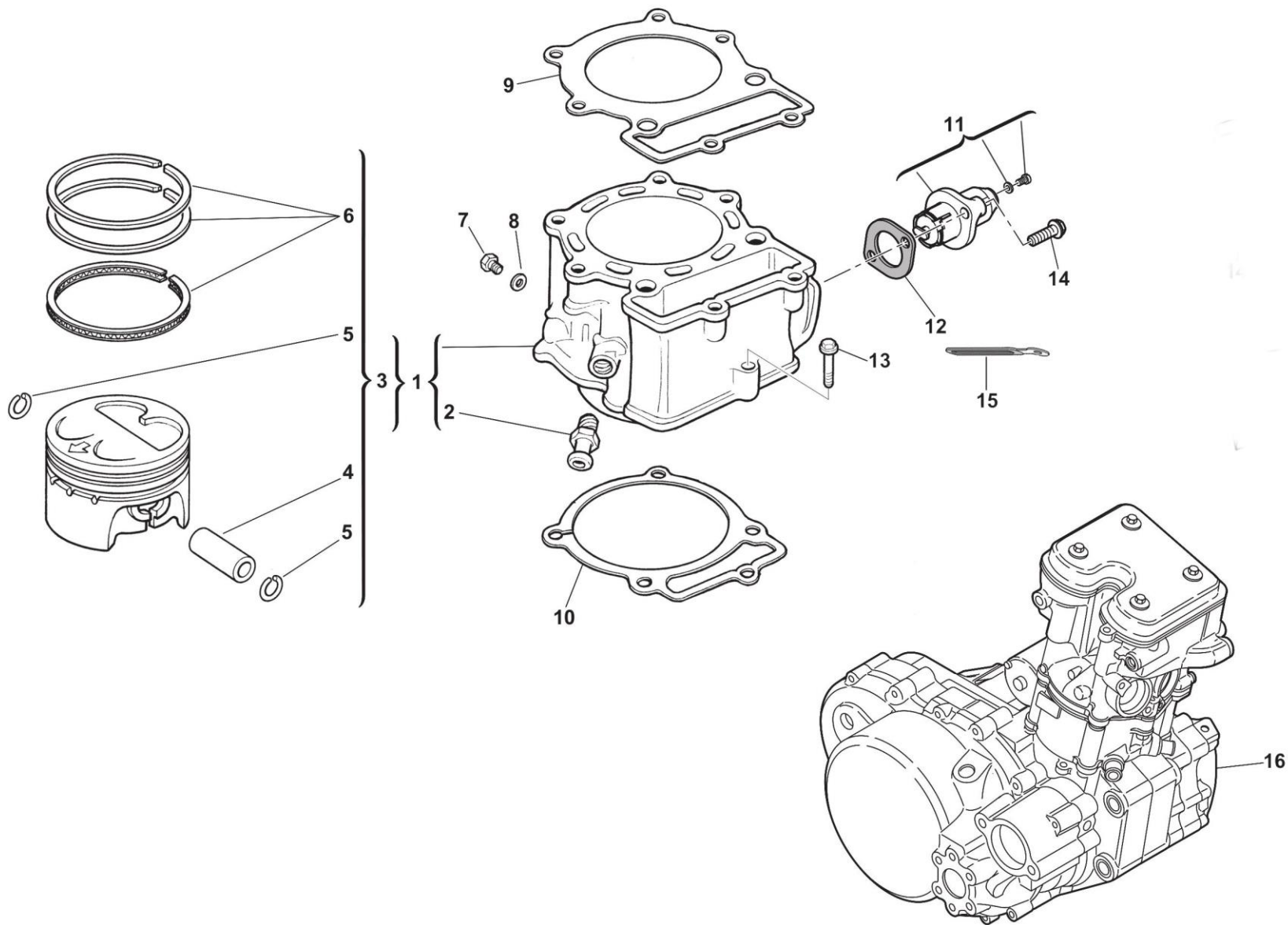

E-01 缸体及活塞 CYLINDER, PISTON

序号	物料编码	零部件名称	NAME	数量	物料描述
1	M000A03905	缸体	CYLINDER ASSY	1	650-缸体组合-全铝合金-执丸钝化-D100*75.2mm-缸标无-缸孔镀镍-装配水管接头
2	800063885	缸体水管接头	JOINT	2	RS650-缸体水管接头
3	8000H6251	活塞总成 D100	PISTON ASSY	1	SD650-活塞总成 D100 (含活塞环、销、挡圈/2件)
4	8000A9652	活塞销	PIN, PISTON	1	SM650R-活塞销
5	8000A5475	活塞销挡圈	CLIP PISTON PIN	2	SM650R-活塞销挡圈
6	8000H6252	活塞环总成	PISTON RING SET	1	SM650R-活塞环总成
7	72010175	螺栓 M6*8	SCREW TEF M6X1X8 CH8	1	螺栓-GB/T16674.1-2016-M6*8-镀铬
8	8A0015960	垫片	GASKET 10X6,2X1	1	RS300R-铝垫片 D10xD6,2-x1
9	8A00H0937	缸头密封垫	GASKET CYLINDER HEAD 1.1 mm	1	SD650-缸头密封垫(厚度:1.1mm)
10	800099841	气缸体密封垫	GASKET, CYLINDER BASE	1	RS300R-气缸体密封垫
11	15150023	张紧器	TENSIONER, TIMING CHAIN	1	张紧器-14510-118-0000-SWM125 水冷四气门型-抛丸-工作行程 44mm
12	8000A6954	张紧器密封垫	WASHER	1	RS500-张紧器密封垫
13	72010168	螺栓 M6*30	SCREW TE M6X1X30 CH8	1	螺栓-GB/T16674.1-2016-M6*30-镀铬
14	72010159	螺栓 M6*20	SCREW TEF M6X1X20 CH8	2	螺栓-GB/T16674.1-2016-M6*20-镀铬
15	8000A1792	金属夹	METALLIC CLAMP	1	SD650-金属夹-L70.5-L64-D6.5-THK0.8
16	03260005-0001	发动机总成	ENGINE ASSY	1	194S/SWM650 水冷四气门(出口)-客户品牌-六档国际档-专用款-本田白+红色-12V18级全波直流组合长 600mm-M6-电机单线长 900mm-档显只显空档线长 430mm-不配尾盖-520-15齿-缸标白板

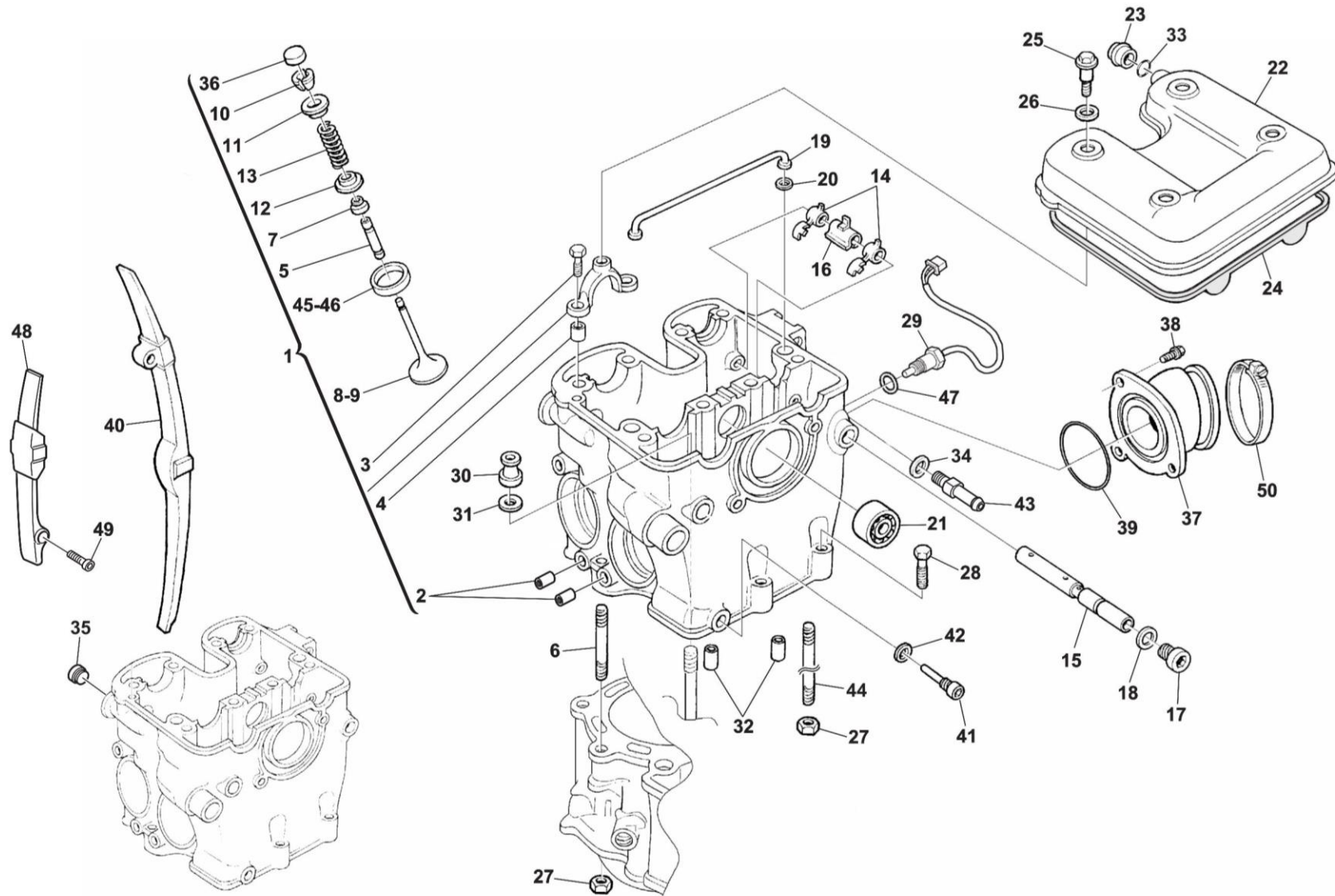

E-02 气缸头 CYLINDER HEAD

序号	物料编码	零部件名称	NAME	数量	物料描述
1	22011380	气缸头	CYLINDER HEAD	1	气缸头-SWM500 水冷四气门型-双排-水冷-普通-抛丸-M6
2	800049792	钢丝螺套	THREADED INSERT HELI-COIL	4	RS650-钢丝螺套-ST 6*1*9.6 (长度 9.6 圈) -缸头使用
3	8A0085071	内六角紧固螺钉	SCREW TCEI M6X1X25	8	RS650-内六角紧固螺钉 M6*25 (12.9 级)
4	161795501	定位销	BUSH 8X6.4X6	8	RS650-凸轮轴支座定位销 8*6(D6.4 空心)
5	22170032	进气门导管	GUIDE INTAKE VALVE 5.5 mm	2	气缸头散件-SWM500 水冷四气门型-进气门导管
5	22170031	排气门导管	GUIDE, EXHAUST VALVE 5 mm	2	气缸头散件-SWM500 水冷四气门型-排气门导管
6	72010496	双头螺栓	STUD BOLT M8X50	2	螺栓-GB/T900-1988(双头螺栓)-M8*50-镀兰白锌-CB250T 型
7	8000A4136	排气门油封	SEAL VALVE STEM 5 mm	2	RS650-排气门油封
7	8000A4137	进气门油封	SEAL VALVE STEM 5.5 mm	2	RS650-进气门油封
8	22020112	进气门	VALVE, INTAKE	2	进气门-SWM500 水冷四气门型-100.55mm*37mm-53Cr21Mn9Ni4N
9	22020113	排气门	VALVE, EXHAUST	2	排气门-SWM500 水冷四气门型-90.55mm*31mm-61Cr21Mn10Mo1V1Nb1N
10	8000A4106	排气门锁夹	COTTER, VALVE 5 mm	4	RS650-排气门锁夹
10	8000A4107	进气门锁夹	COTTER, VALVE 5.5 mm	4	RS650-进气门锁夹
11	8000A4151	排气门上弹簧座	RETAINER, EHAUST VALVE SPRING 5 mm	2	RS650-排气门上弹簧座
11	8000A4157	进气门上弹簧座	RETAINER, SPRING INTAKE VALVE 5.5 mm	2	RS650-进气门上弹簧座
12	800091578	排气门下弹簧座	SEAT, SPRING EXHAUST	2	RS650-排气门下弹簧座
12	8000A4135	进气门下弹簧座	SEAT, SPRING INTAKE	2	RS650-进气门下弹簧座
13	72120187	气门弹簧	SPRING, VALVE	4	发动机弹簧-气门弹簧-SWM500 水冷四气门型
14	22050058	摇臂	ARM ROCKER	4	摇臂组件-SWM500 水冷四气门型
15	8000A5437	摇臂轴	AXLE, VALVE ROCKER ARM	2	RS650-摇臂轴-L=122.3mm
16	8B00A5435	隔圈 1	SPACER, SPRING 1	1	RS500R-SM500R-隔圈 1
16	8C00A5435	隔圈 2	SPACER, SPRING 2	1	RS500R-SM500R-隔圈 2
17	800099711	螺纹堵头	PLUG DIN 908 M14X1.5	2	RS500-螺纹堵头 M14X1.5 - 15
18	800047763	堵头铜垫片	WASHER D19xD14.2x1.5	2	RS500-摇臂螺纹堵头铜垫片 D19xD14.2x1.5
19	800099834	缸头油管	HOSE, OIL	1	RS650-缸头油管 (内部油管) -L=150.5mm
20	800091584	O 型密封圈	O-RING 2018 1.78 D4.48	2	RS500-O 型密封圈 4.48*1.78

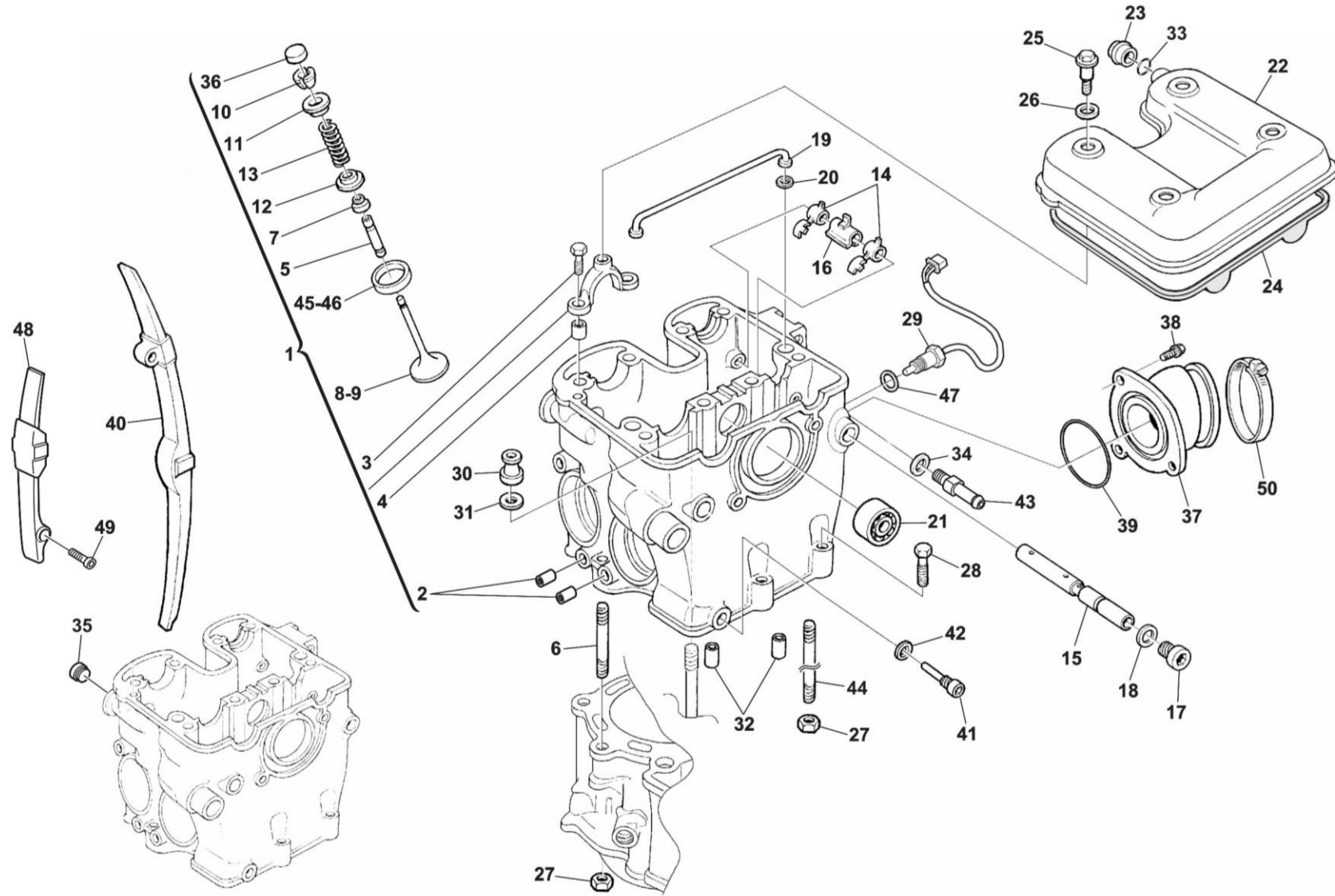

E-02 气缸头 CYLINDER HEAD

序号	物料编码	零部件名称	NAME	数量	物料描述
21	800034317	轴承	BEARING, BALL 12X28X8	1	RS650-轴承 12X28X8-型号: SKF6001C3)
22	M0A0P01985	缸头盖	COVER, CYLINDER HEAD	1	SD650-缸头盖 (红色烤漆)
23	11050035	废气嘴	JOINT, BREATHER	1	废气嘴-20151-118-0000-SWM125 水冷四气门型-黑色尼龙
24	800099837	橡胶密封垫	GASKET CYLINDER HEAD COVER	1	RS500-缸头盖橡胶密封垫
25	72012182	缸头盖连接螺栓	SCREW	4	螺栓-12341-H630-0000-气缸头盖连接螺栓-M6*1-镀铬-SWM125 水冷四气门型
26	73012547	螺栓密封垫	WASHER	4	橡胶件-12331-118-0000-气缸头盖螺栓密封垫-SWM125 水冷四气门型-纯铜+丁晴橡胶
27	Z00054700	螺母 M8	MUT	2	RS500-螺母 M8
28	72010169	螺栓	SCREW	2	螺栓-GB/T16674.1-2016-M6*35-镀铬-小盘
29	20070005	水温传感器	SENSOR WATER TEMPERATURE	1	水温传感器-19330-118-0000-SWM125 水冷四气门型-M10*8.4
30	800091589	AB 栓专用螺母	NUT	4	RS300R-AB 栓专用螺母 (内六角)
31	Z00023374	AB 栓螺母垫片	WASHER	4	RS300R-AB 栓螺母垫片 D10.3xD16.5x2.5
32	8000H0278	缸头定位销	BUSH	4	RS300R-缸头定位销 12.3*10
33	72150213	O 型垫圈	O-RING	1	O 型垫圈-外接油管 O 形圈-XR400 型-10*1.9-氟橡胶
34	72040173	铝垫	ALUMINIUM WASHER 10X5.1X1 mm	1	垫圈-GB/T97.1-2002-5.5*10*1-铝垫
35	800057196	副轴碗形堵头	PLUG 12X6X10	1	RS650-副轴碗形堵头
36	22020111	进排气门调整垫	PAD, VALVE ADJUSTING1.60mm~2.60mm	1	进排气门调整垫-SWM500 水冷四气门型-外径 9.5mm-厚度 1.60mm~2.60mm
37	8000H0879	进气管	MANIFOLD, INTAKE	1	SD650-进气管-铝合金+橡胶-黑色
38	10000316	螺栓-M6*1*L20-CH5	BOLT-M6*1*L20-CH5	3	内六角圆头螺栓-M6*1*L20-CH5-三价彩
39	8A0028553	O 型圈	O-RING	1	SM500-进气管密封 O 型圈-T2.62-D50.47
40	8000H1783	导向板	GUIDE, TIMING CHAIN	1	零部件-RS650-导向板
41	161535902	导向板固定螺钉	SCREW	1	零部件-RS500-导向板固定螺钉
42	800045194	垫片 D14xD8.2-x1	WASHER 14X8.2X1	1	零部件-RS500-导向板固定螺钉垫片 D14xD8.2-x1
43	C8D0067997	螺栓-M5*0.8	BOLT M5*0.8	1	零部件-凸缘六角法兰面螺栓-M5*0.8-CH8-L8-三价彩
44	8B0081650	AB 栓 M10X185	STUD BOLT M10X185 mm	4	零部件-RS650-AB 栓 M10X185
45	22170034	进气门座圈	SEAT, INTAKE VALVE	2	气缸头散件-SWM500 水冷四气门型-进气门座圈
46	22170033	排气门座圈	SEAT, EXHAUST VALVE	2	气缸头散件-SWM500 水冷四气门型-排气门座圈

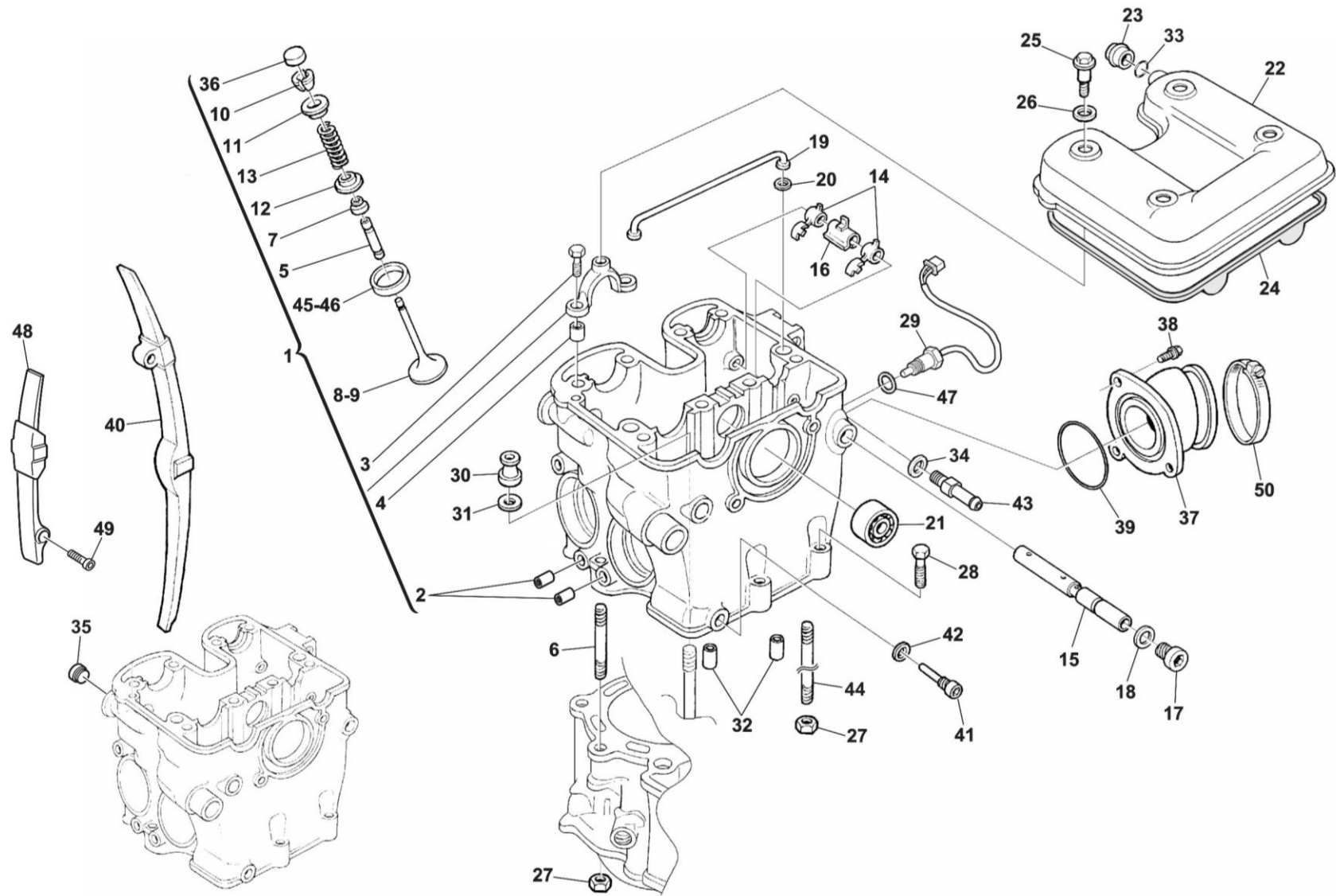

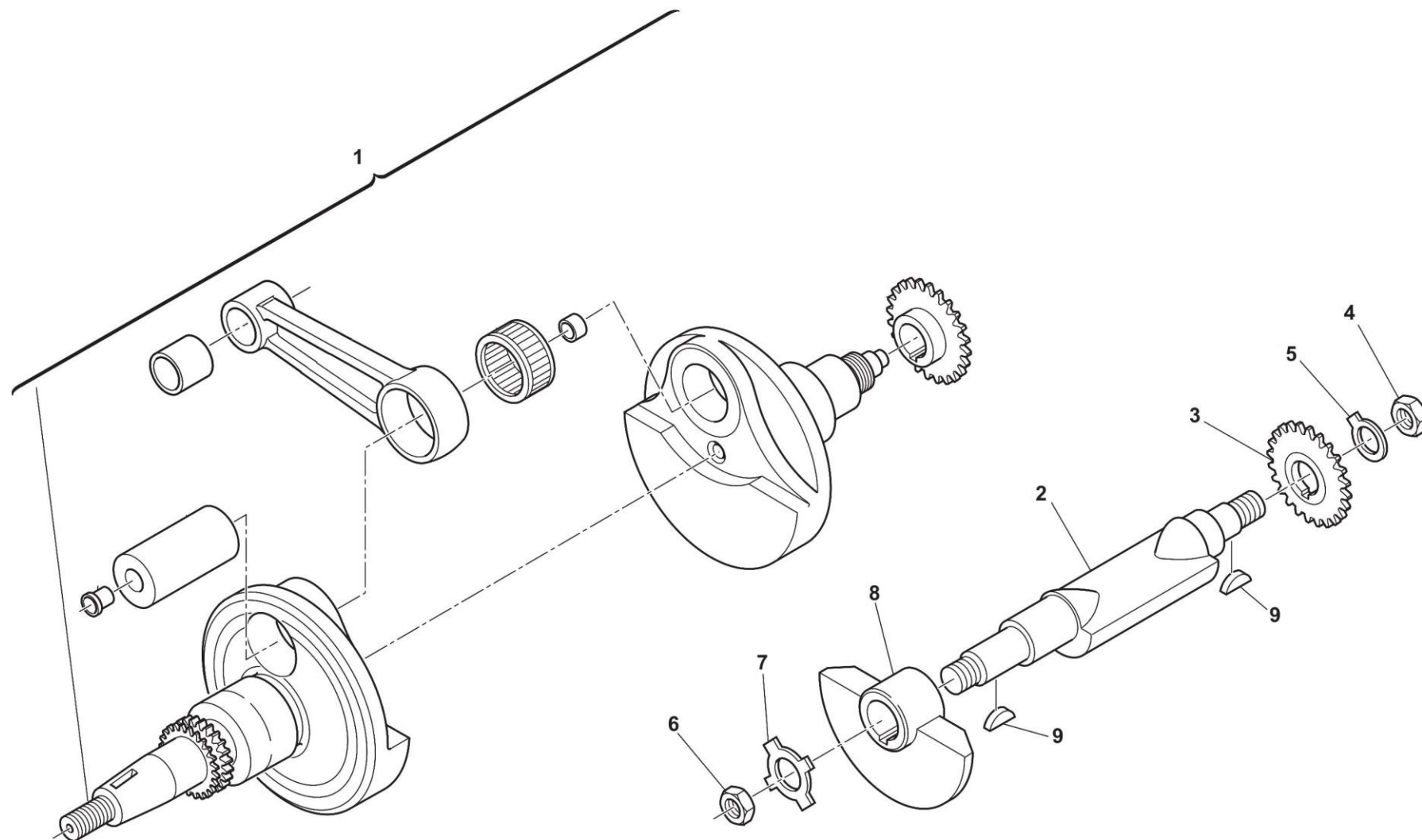

E-03 曲柄连杆总成及平衡轴总成 CRANKSHAFT

序号	物料编码	零部件名称	NAME	数量	物料描述
1	8000H7033	曲柄连杆总成	CRANKSHAFT	1	RS650-曲轴总成
2	800071023	平衡轴	BALANCER, CRANK	1	RS650-平衡轴
3	M000P00002	平衡从动齿	GEAR, DRIVEN T39	1	RS650-平衡从动齿
4	800003170	螺母 M16*1.25	NUT M16*1.25	1	RS650-平衡轴从动齿螺母 M16*1.25
5	800071035	锁止垫圈	WASHER, LOCK	1	RS650-锁止垫圈 (平衡齿)
6	800071031	螺母 M18*1.25	NUT M18*1.25	1	RS650-平衡轴螺母 M18*1.25
7	800071034	锁止垫圈	WASHER, LOCK	1	RS650-锁止垫圈 (平衡块)
8	800071024	平衡块	COUNTERWEIGHT WITH GEARS	1	RS650-平衡块 (机加)
9	151371301	半圆键	KEY, WOODRUFF	2	RS500R-磁电机半圆键

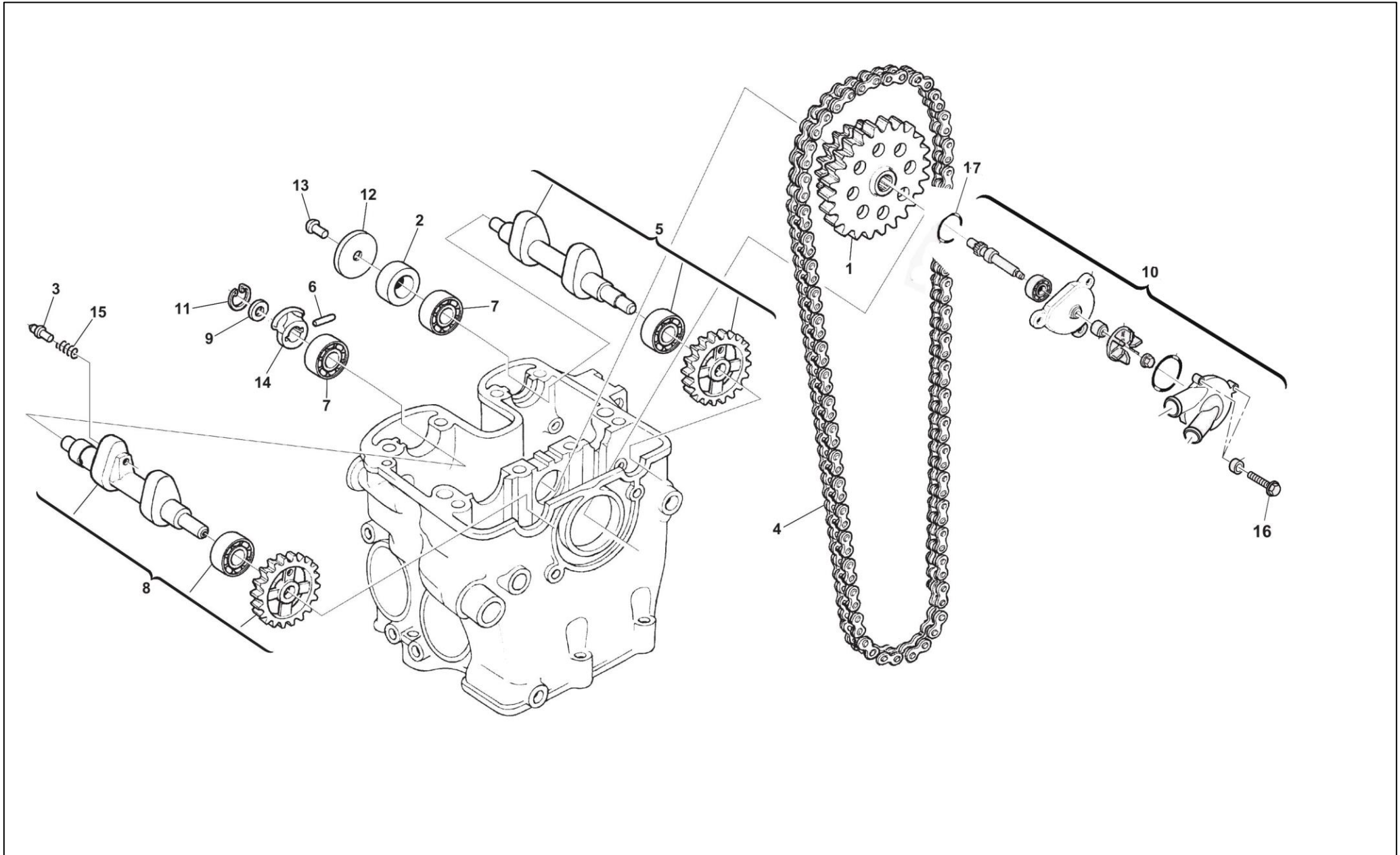

E-04 凸轮轴总成 VALVE TIMING

序号	物料编码	零部件名称	NAME	数量	物料描述
1	8000H0986	正时从动链轮	GEAR, TIMING	1	RS650-正时从动链轮
2	8000A6271	离心盘垫圈	SPACER	1	RS650-进气凸轮轴离心盘垫圈 D16xD12x6.8-发蓝
3	800099700	减压阀回位销	PIN	1	RS650-排气凸轮轴减压阀回位销
4	8C00H0987	正时齿形链条	CHAIN, TIMING	1	RS650-正时齿形链条-124节 (DID)
5	8000A5595	进气凸轮轴	CAM SHAFT, INTAKE	1	RS650-进气凸轮轴 (装配)
6	800099701	滚针销 D4xL21.8	ROLLER B4X21.8	1	RS650-排气凸轮轴减压阀滚针销 D4xL21.8
7	800034317	轴承 12X28X8	BEARING, BALL 12X28X8	2	RS650-轴承 12X28X8-型号: SKF6001C3)
8	8000A4953	排气凸轮轴 (装配)	CAM SHAFT, EXHAUST	1	RS650-排气凸轮轴 (装配)
9	8A00H0597	凸轮轴减压阀垫片	WASHER. THRUST 16X19.2 X0.8	1	RS650-凸轮轴减压阀垫片
9	8000H0597	凸轮轴减压阀垫片	WASHER. THRUST 16X19.2X0.6	1	RS650-凸轮轴减压阀垫片 D19.2xD16x(1mm)
10	M000A01955	水泵总成	COMPLETE WATER PUMP	1	SD650-水泵总成
11	66N021205	排气凸轮轴卡圈	CIRCLIP 16 mm	1	RS650-排气凸轮轴卡圈
12	800099703	进气凸轮轴离心盘	CENTRIFUGAL DISC	1	RS650-进气凸轮轴离心盘-发蓝
13	72030091	螺钉 M6*10	SCREW TCEI M6X1X10	1	螺钉-GB/T947-1988-M6*10-军绿
14	8000A8994	减压阀	WEIGHT, VALVE LIFTER	1	RS650-减压阀
15	800099699	减压阀回位销弹簧	SPRING	1	RS650-排气凸轮轴减压阀回位销弹簧
16	72010168	螺栓 M6*30	BOLT M6*30	3	螺栓-GB/T16674.1-2016-M6*30-镀铬
17	800040007	O型密封圈	O-RING	1	RS500-O型密封圈-31.47*1.78

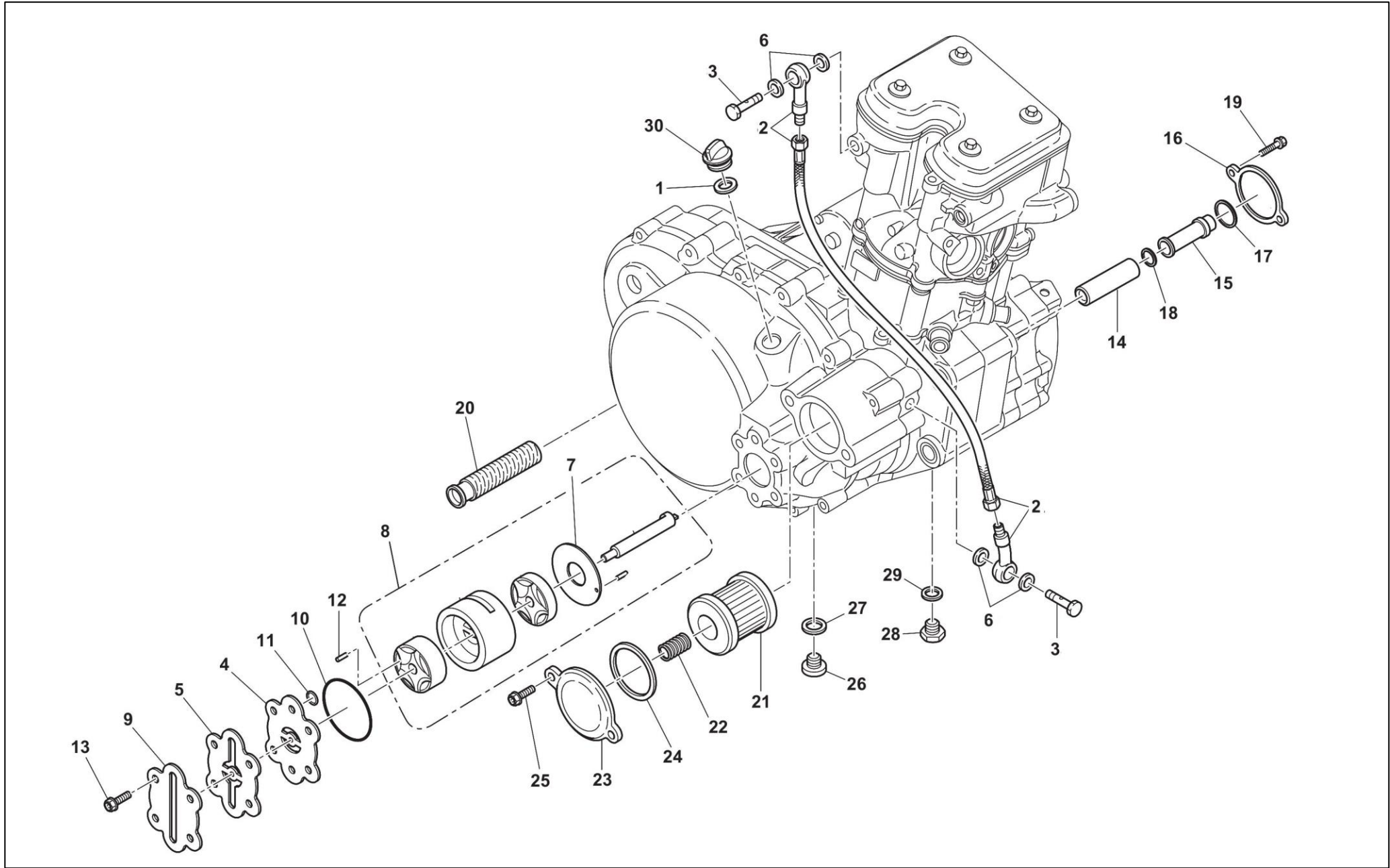

E-05 机油泵 OIL PUMP ASSY

序号	物料编码	零部件名称	NAME	数量	物料描述
1	72150274	O 型垫圈	O-RING 2081 20.35X1.78	1	O 型垫圈-机油塞 O 型圈-SWM650 水冷四气门型-19*2-丁晴橡胶
2	8000H1763	外接油管	HOSE, OIL DELIVERY	1	RS650-发动机外接油管-L=250mm
3	8A00A0574	外置油管过油螺栓	BANJO BOLT	2	RS500-外置油管过油螺栓
4	800084821	中间泵盖	COVER	1	RS650-中间泵盖
5	8000A1374	机油泵密封垫	HOUSING, BEARING	1	RS650-机油泵密封垫
6	800021480	铝垫片 D14-D10.2	WASHER	4	垫圈-D14-D10.2-THK1
7	800084819	内泵垫片	INNER SPACER	1	RS650-内泵垫片
8	M000A02545	机油泵	OIL PUMP ASSY	1	RS650-机油泵总成
9	80C075630	泵盖 (银白烤漆)	COVER OIL PUMP	1	RS650-泵盖 (银白烤漆)
10	800027073	O 型密封圈	O-RING 39.34X2.6	1	RS650-O 型密封圈 39.34*2.6
11	8A0023108	O 型密封圈	O-RING 9.25*1.78	2	RS500-O 型密封圈 9.25*1.78
12	8A0047773	滚针销 D3xL9.8mm	ROLLER	2	RS650-滚针销 D3xL9.8mm
13	72010159	螺栓 M6*20-镀铬	SCREW TEF M6X1X20 CH8	4	螺栓-GB/T16674.1-2016-M6*20-镀铬
14	800072426	外部过滤	OIL FILTER, OUTER	1	RS650-外部过滤
15	800072427	内部过滤	OIL FILTER, INNER	1	RS650-内部过滤
16	800072425	机油滤网盖	COVER, OIL ELEMENT	1	RS650-机油滤网盖 (银白烤漆)
17	800034609	O 型密封圈	O-RING 3087 22X2.62	1	RS500-O 型密封圈 22.0*2.62
18	800026884	O 型密封圈	O-RING 3062 15.54X2.62	1	RS500-O 型密封圈 15.54*2.62
19	72012445	螺栓 M5X0.8X12	SCREW TEF M5X0.8X12 CH8	2	螺栓-GB/T16674.1-2016-M5*12-镀铬
20	M000P03544	金属过滤网	STRAINER, OIL	1	RS650-金属过滤网-L=112mm
21	20030030	机油滤清器总成	FILTER, OIL	1	机油滤清器总成-XR440 型-纸芯-长 48mm
22	800085385	滤油器弹簧	SPRING, OIL FILTER	1	SD650-滤油器弹簧
23	800078988	机油精滤盖	COVER, OIL ELEMENT	1	RS650-机油精滤盖 (银白烤漆)
24	8A0028553	O 型圈	O-RING	1	SM500-进气管密封 O 型圈-T2.62-D50.47
25	72010159	螺栓 M6*20-镀铬	SCREW TEF M6X1X20 CH8	2	螺栓-GB/T16674.1-2016-M6*20-镀铬

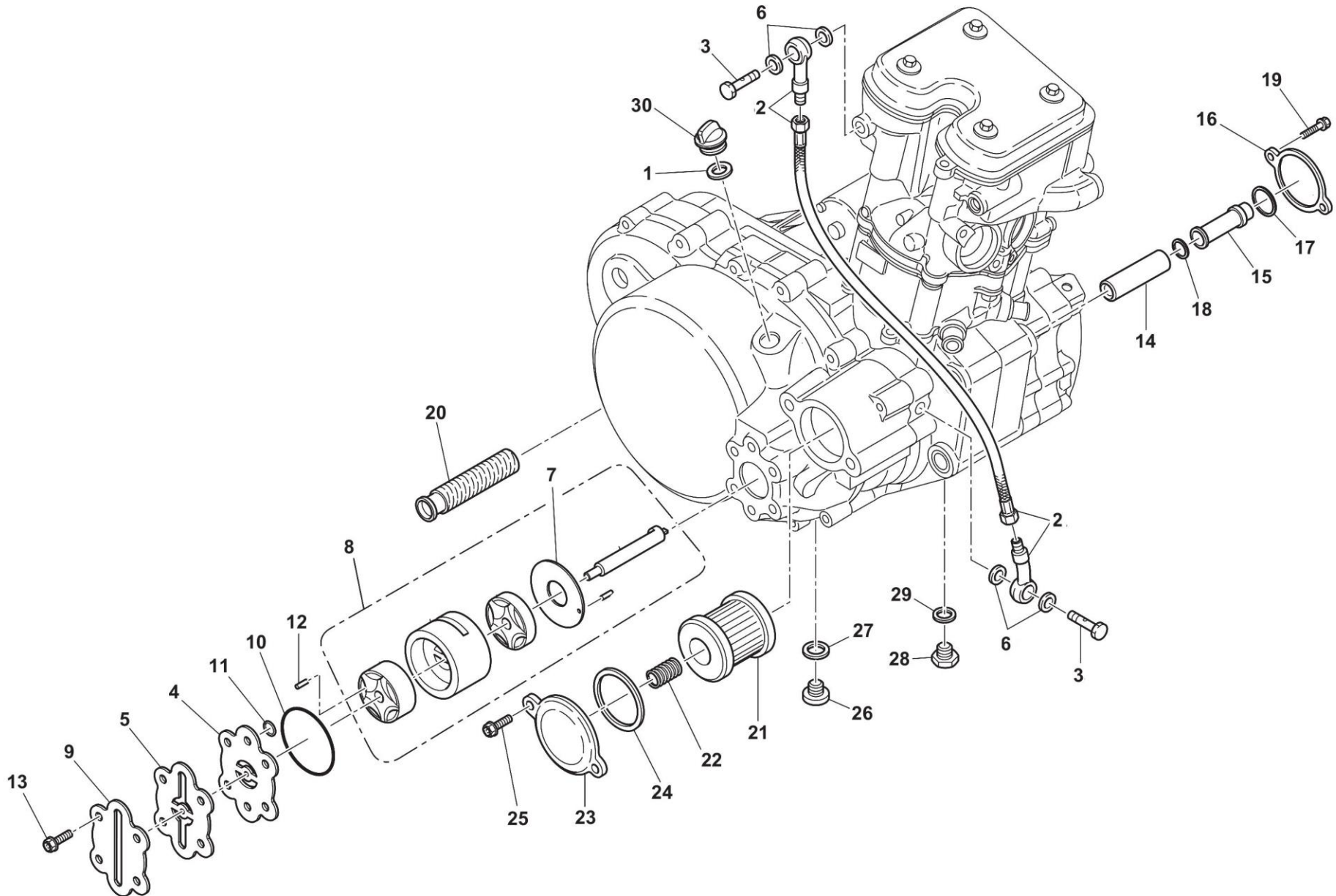

E-05 机油泵 OIL PUMP ASSY

序号	物料编码	零部件名称	NAME	数量	物料描述
26	800096747	放油螺塞	OIL DRAIN PLUG M22X1.5	1	RS650-放油螺塞总成 M22X1,5
27	62N015682	铝垫片 22.3X28X1	WASHER 22.3X28X1	1	RS650-放油塞铝垫片 22.3X28X1
28	800075415	螺纹堵头	OIL DRAIN PLUG M14X1,25	1	RS650-螺纹堵头 M14X1,5 - 12
29	62N015678	铝垫片 D21xD14,3xP1,2	WASHER, ALUMINIUM 21X14.3X1.2	1	RS500-滤网螺纹堵头铝垫片 D21xD14,3xP1,2
30	73012731	机油塞	CAP, OIL FILLER	1	橡胶件-机油塞-SWM650 水冷四气门型-M22*1.5

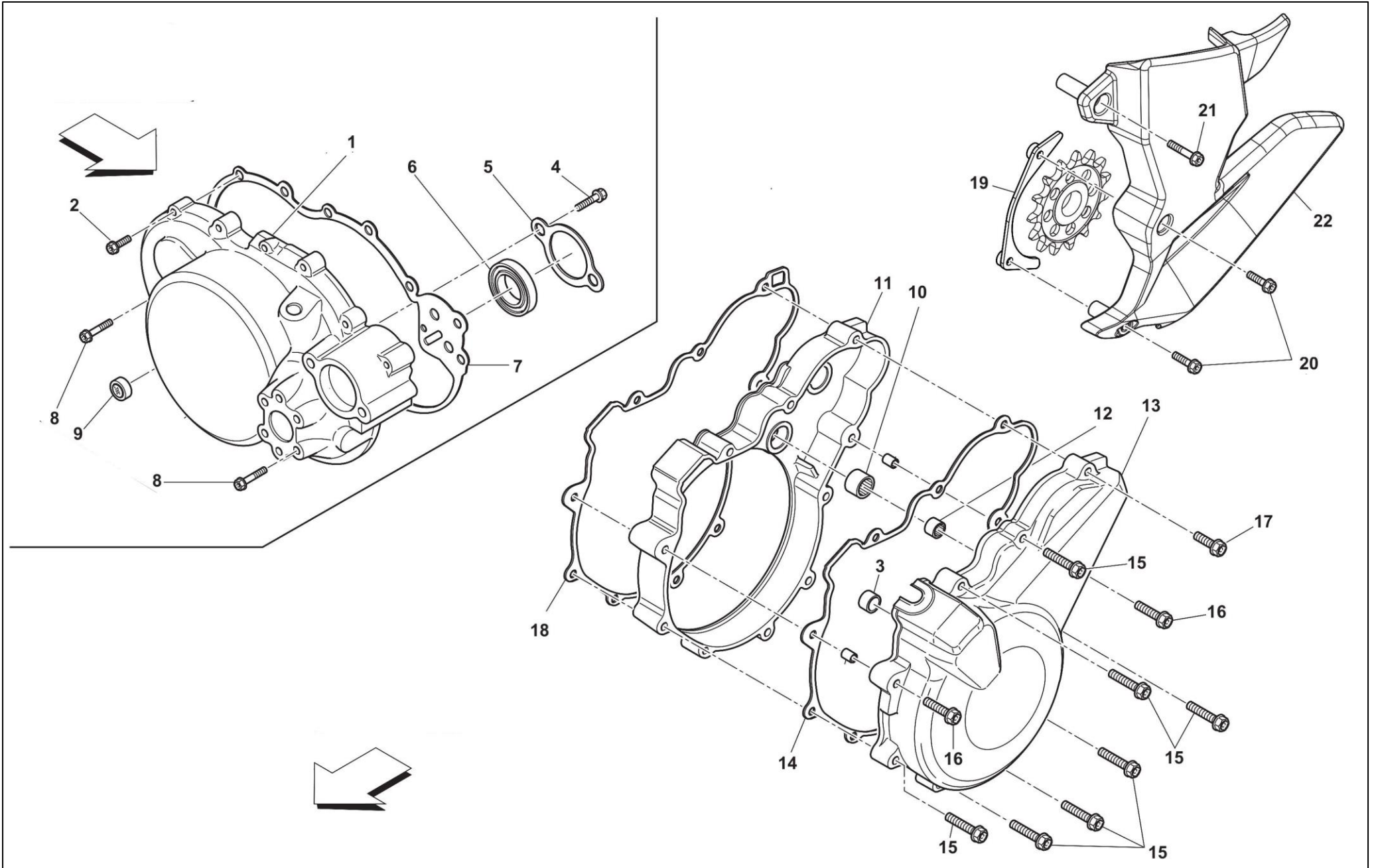

E-06 左右盖 CRANKCASE COVERS

序号	物料编码	零部件名称	NAME	数量	物料描述
1	M0A0P01986	右曲轴箱	COVER, CLUTCH	1	SD650-右曲轴箱 (银白烤漆)
2	72010168	螺栓 M6*30	SCREW TEF M6*30	11	螺栓-GB/T16674.1-2016-M6*30-镀铬
3	800002124	轴承	BALL BEARING 6201C3 32X12X10	1	RS650-滚珠轴承 32X12X10-NTN 型号:6201-C3
4	Z00049608	沉头螺钉 M5x10	SCREW TSEI M5X0.8X10	2	RS650-半圆头内六角沉头螺钉 M5x10
5	800084817	右盖油封压板	COVER, OIL SEAL	1	RS650-右盖油封压板
6	800062209	油封 17X28X7	OIL SEAL 17X28X7	1	RS650-油封 17X28X7
7	M000P00108	右盖密封垫	GASKET, CLUTCH COVER	1	RS650-右盖密封垫
8	72010389	螺栓-M6*40	SCREW TEF M6*40	2	螺栓-GB/T16674.1-2016-M6*40-镀铬
9	73012527	机油观察镜	WINDOW, OIL LEVEL CHECK	1	橡胶件-15620-118-0000-机油观察镜-SWM125 水冷四气门型-35*8
10	800033422	滚针轴承	BEARING, NEEDLE HK1412	1	RS650-滚针轴承 HK1412
11	80C084744	启动支撑法兰	BRACKET STARTING MOTOR	1	RS650-启动支撑法兰 (银白烤漆)
12	800086243	滚针轴承 HK1015	BEARING, NEEDLE HK1015	1	RS650-滚针轴承 HK1015
13	M000P00024	左曲轴箱盖	COVER, GENERATOR	1	RS650-左曲轴箱盖 (银白烤漆)
14	8000A1368	左盖密封垫	LEFT CRANKCASE COVER GASKET	1	RS650-左盖密封垫
15	72010391	螺栓-M6*55	SCREW TEF M6X1X55 CH8	7	螺栓-GB/T16674.1-2016-M6*55-镀铬
16	72010392	螺栓-M6*65	SCREW TEF M6X1X65 CH8	2	螺栓-GB/T16674.1-2016-M6*65-镀铬
17	72010168	螺栓-M6*30	SCREW TEF M6X1X30 CH8	1	螺栓-GB/T16674.1-2016-M6*30-镀铬
18	8000A1367	法兰密封垫	GASKET;SEAL	1	RS650-启动支撑法兰密封垫
19	8000H2207	链条导板总成	PLATE	1	SD650-链条导板总成-镀锌
20	Z00067545	螺钉-M6*1-L50	SCREW-M6*1-L50	2	六角法兰螺钉-M6*1-L50
21	10000351	螺栓-M6*1-L45-CH8	BOLT-M6*1-L45-CH8	1	凸缘六角法兰面螺栓-M6*1-L45-CH8-三价彩
22	F000P02152	发动机左后盖	COVER, SPROCKET	1	SD650-发动机左后盖-黑色 PA6+皮纹

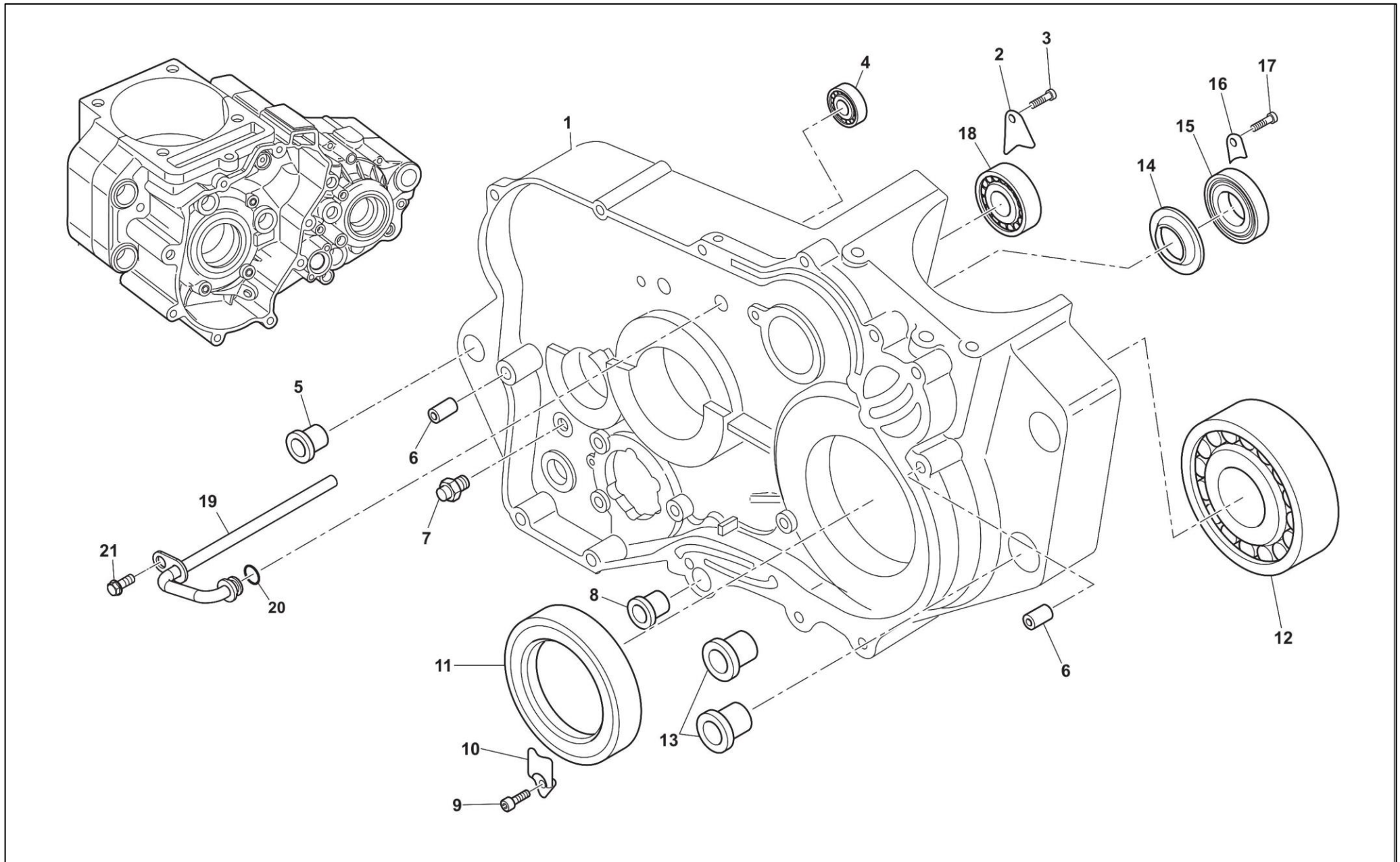

E-07 右曲轴箱总成 R.H. HALF CRANKCASE

序号	物料编码	零部件名称	NAME	数量	物料描述
1	M0A0P01986	右曲轴箱	RIGHT CRANKCASE	1	SD650-右曲轴箱 (银白烤漆)
2	800051746	轴承压板	RETAINER, BEARING	1	RS500-轴承压板
3	Z00042643	沉头螺钉	SCREW M6X1.00X8.5	1	RS650-半圆头内六角沉头螺钉 M6x8.5
4	800010290	轴承	BEARING, BALL 47X17X14	1	RS650-球轴承 47X17X14-NSK 型号:6303-C3
5	800071154	悬挂衬套	BUSH WITH COLLAR 32X22X17.2	1	RS650-曲轴箱悬挂衬套 D32-D22-D17,2-L=45.5mm
6	72060019	定位销-10*16	PIN, DOWEL 10X7.2X16	2	销-CB250T 型-定位销-10*16
7	8A0066953	换档臂定位螺钉	SCREW, DOWEL	1	RS650-换档臂定位螺钉
8	161077701	悬挂衬套	BUSH WITH COLLAR	1	RS650-曲轴箱悬挂衬套 D20-D12,8-D8,5-L27
9	72010153	螺栓-M6*10	SCREW-M6*10	1	螺栓-GB/T16674.1-2016-M6*10-镀铬
10	800085382	油封压板	PLATE HOLDING OIL SEAL	1	RS650-右箱体曲轴油封压板
11	800085381	油封	OIL SEAL 60X45X7	1	SM650R-油封 60X45X7
12	800085380	轴承	BEARING, BALL 85X45X19	1	RS650-球轴承 45×85×19-NSK 型号 : 6209-C3
13	161077702	悬挂衬套	BUSH WITH COLLAR 20X12.8X8	2	RS650-曲轴箱悬挂衬套 D20-D12,8-D8,5-L33
14	8B0072966	油封	SEAL, MECHANICAL 6204 Z JV	1	RS650-机械油封 6204 Z JV(D24.7)(右平衡轴轴承)
15	800076680	轴承	BEARING, BALL 20X47X14	1	RS650-球轴承 20X47X14-NSK 型号:6204-C4
16	800081663	轴承压板	RETAINING PLATE	1	RS650-平衡轴轴承压板
17	72012447	螺栓-M5*16	SCREW TEF M5X0.8X16 CH8	1	螺栓-GB/T5789-1986-M5*16-彩锌
18	8A0059975	轴承	BEARING, BALL 52X25X15	1	RS650-球轴承 52X25X15-NSK 型号 : 6205 - N/ C3
19	M000P01952	润滑油管	HOSE	1	SD650-发动机箱体润滑油管-欧四
20	M000P02658	O 型密封圈	O-RING	1	RS650-O 型密封圈 6.75*1.78
21	72010153	螺栓-M6*10	SCREW TEF M6x10	1	螺栓-GB/T16674.1-2016-M6*10-镀铬

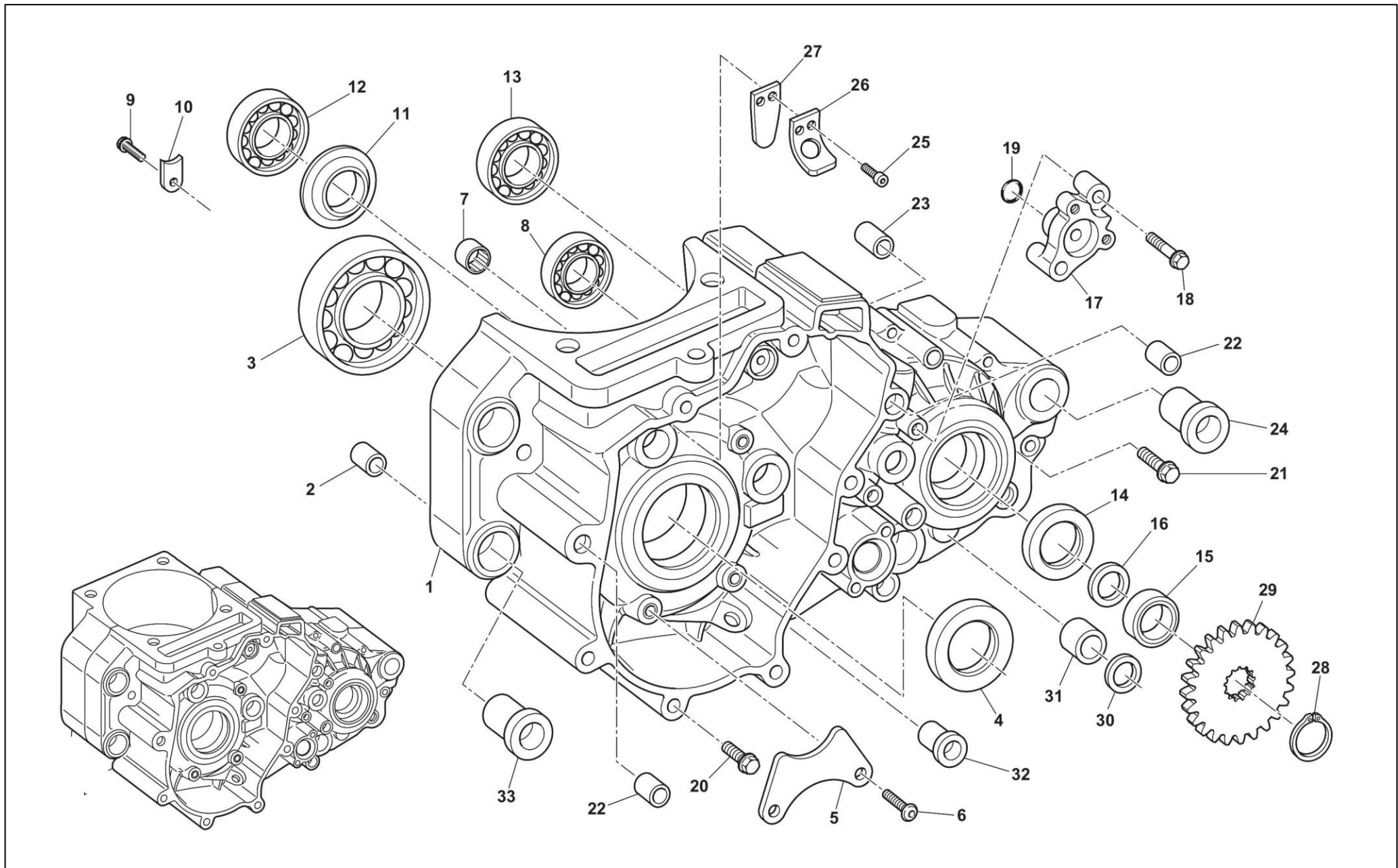

E-08 左曲轴箱总成 L.H. HALF CRANKCASE

序号	物料编码	零部件名称	NAME	数量	物料描述
1	M0A0P01951	左曲轴箱	LEFT HALF CRANKCASE	1	SD650-左曲轴箱 (银白烤漆)
2	161077601	定位销 D13	PIN, DOWEL	1	RS650-曲轴箱定位销 D13-D8,5-SP15
3	800085380	滚动轴承	BEARING, BALL 85X45X19	1	RS650-球轴承 45×85×19-NSK 型号 : 6209-C3
4	800085381	油封	OIL SEAL 60X45X7	1	SM650R-油封 60X45X7
5	800085383	油封压板	PLATE HOLDING OIL SEAL	1	RS650-左箱体曲轴油封压板
6	72012447	螺栓-M5*16	SCREW TEF M5X0.8X16 CH8	2	螺栓-GB/T5789-1986-M5*16-彩锌
7	800062200	滚动轴承	BEARING, NEEDLE 24X30X7.5	1	RS650-滚针轴承 24X30X7.5 (左变速鼓轴承)
8	800019768	滚动轴承	BEARING, BALL 42X15X13	1	RS650-球轴承 15X42X13-SKF/IMA 型号 6302-C3
9	72012447	螺栓-M5*16	SCREW TEF M5X0.8X16 CH8	1	螺栓-GB/T5789-1986-M5*16-彩锌
10	800081663	轴承压板	RETAINING PLATE	1	RS650-平衡轴轴承压板
11	800072966	机械油封	OIL SEAL	1	RS650-机械油封 NUP 204 JV(D25.7)(左平衡轴轴承)
12	800072964	轴承	ROLLERS BEARING 20X47X14	1	RS650-滚子轴承 20X47X14-NTN 型号 NU204E-C3
13	800043789	轴承	BEARING, ROLLER NU205	1	RS650-滚子轴承 25X52X15-SKF/SNR 型号 : NUP205ECP
14	800059977	副轴油封	SEAL, OIL 32X40X5	1	RS500-副轴油封 D40-D32-SP5
15	800060464	输出链轮调整垫圈	SPACER	1	RS650-输出链轮调整垫圈
16	800023110	O型密封圈	O-RING	1	RS650-O型密封圈 25,12*1.78
17	80A0H0994	液压离合安装法兰	FLANGE, CYLINDER CLUTCH PRESSURE	1	RS650-液压离合安装法兰-铝合金-D30.5-D8.3
18	Z00062730	带盘螺栓-M6*30	BOLT-M6*30	1	GB/T16674.1-2016-带盘螺栓-M6*30-三价彩
19	/	O型密封圈	O-RING	1	O型密封圈
20	72010391	螺栓 M6*55-镀铬	SCREW TEF M6X1X55 CH8	9	螺栓-GB/T16674.1-2016-M6*55-镀铬
21	72010392	螺栓 M6*65-镀铬	SCREW TEF M6X1X65 CH8	2	螺栓-GB/T16674.1-2016-M6*65-镀铬
22	M000P00423	定位销 D10-D8,L40	PIN, DOWEL	2	RS650-左盖、法兰定位销 D10-D8,L40
23	161459002	定位销 D22	PIN, DOWEL	1	RS650-曲轴箱定位销 D22-D17,5-SP15
24	800071154	悬挂衬套	BUSH WITH COLLAR 32X22X17.2	1	RS650-曲轴箱悬挂衬套 D32-D22-D17,2-L=45.5mm
25	60ND02866	螺栓 M4X6	SCREW TCI M4X0.7X6	2	圆柱头一字螺栓 M4X6
26	161510501	制动阀簧片	STOPPER, REED VALVE	1	RS650-制动阀簧片

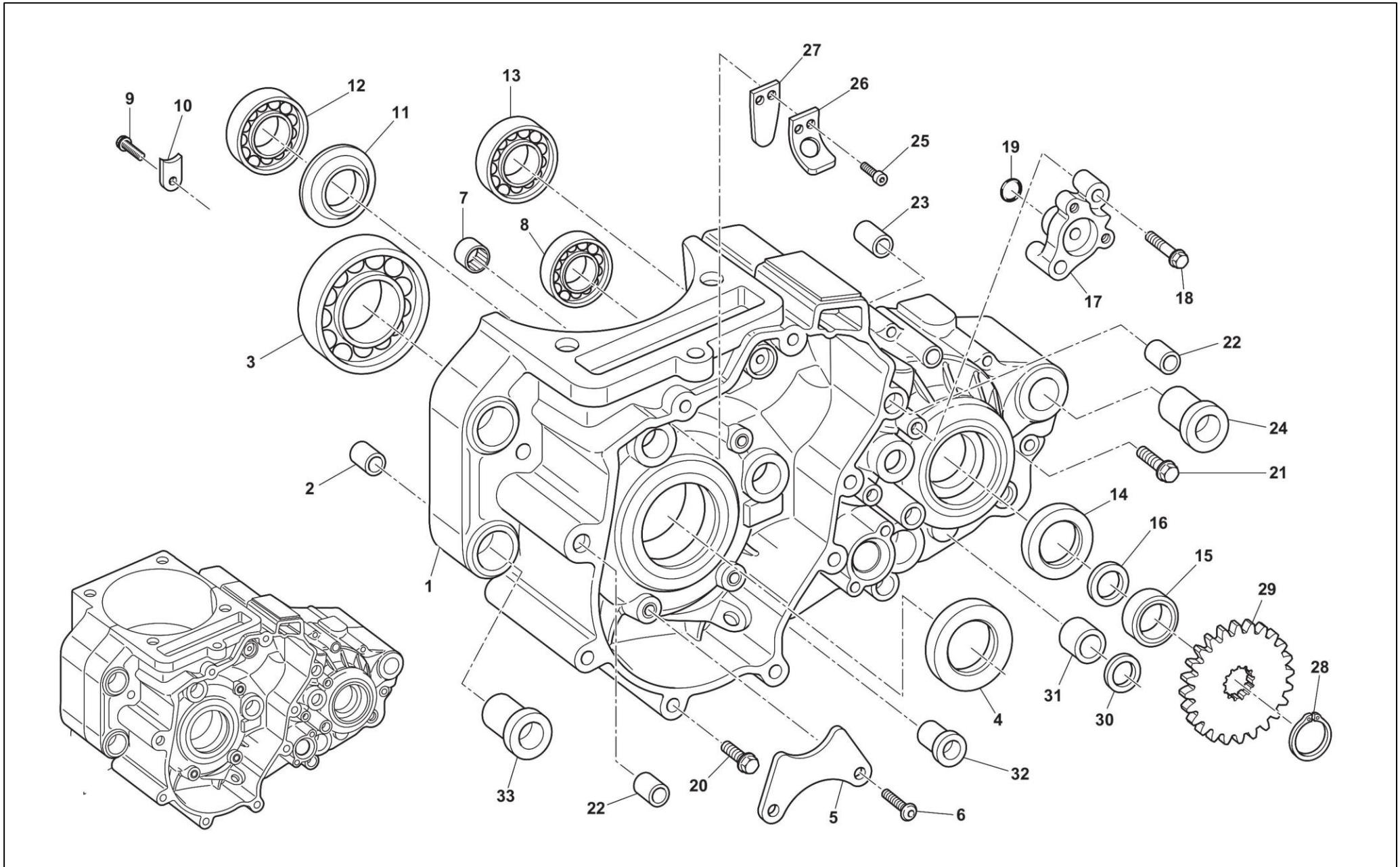

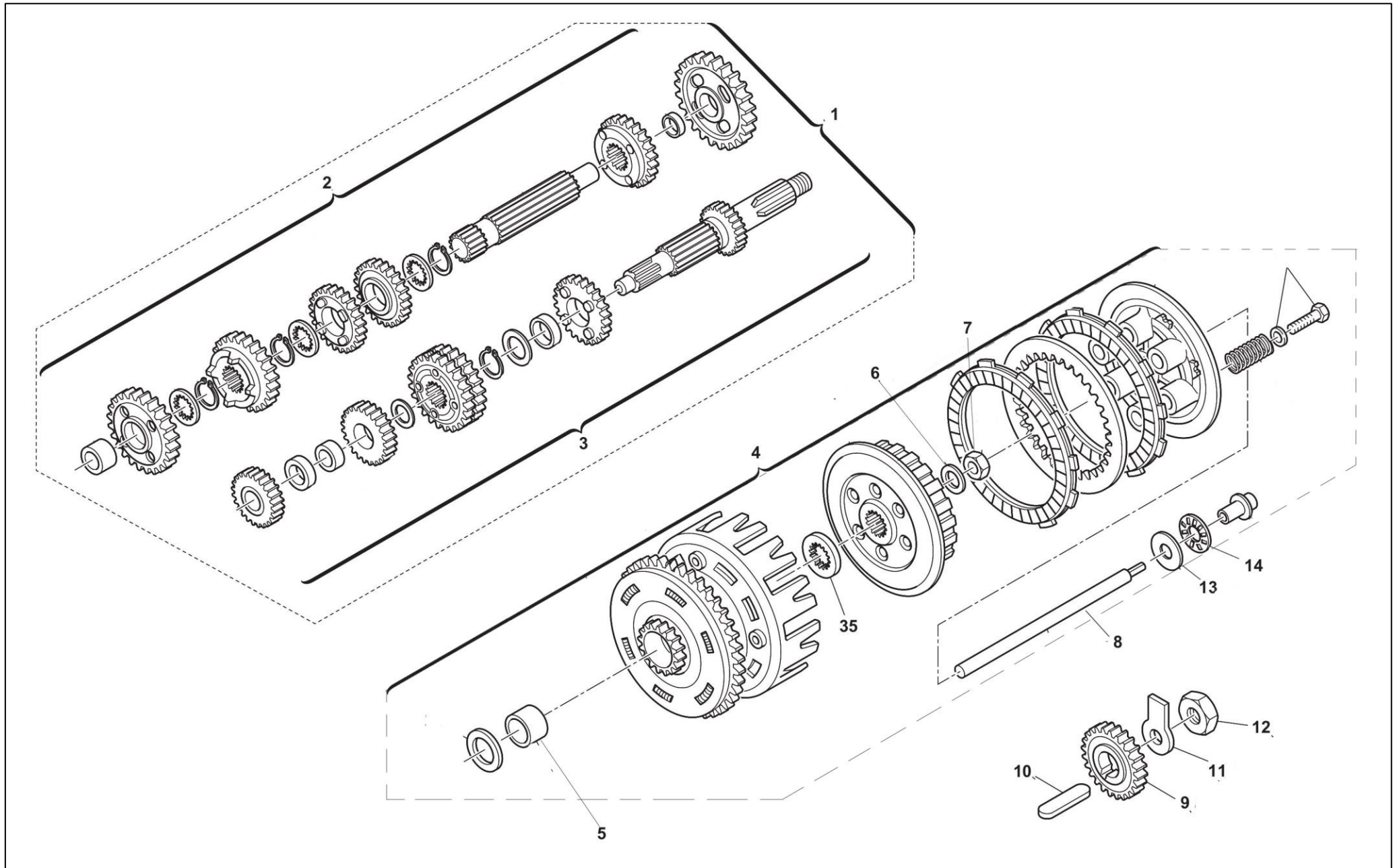

E-9 主副轴总成及离合器总成 PRIMARY DRIVE, CLUTCH

序号	物料编码	零部件名称	NAME	数量	物料描述
1	M000A02244	主副轴总成	GEARBOX ASSY	1	RS650-主副轴装配组合 (6 档)
2	M000A00706	副轴组合	COUNTER SHAFT ASSY	1	RS650-副轴组合
3	M000A00703	主轴装配组合	MAIN SHAFT ASSY	1	RS650-主轴装配组合
4	M000A00764	离合器总成	CLUTCH	1	RS650-离合器总成
5	161538802	离合器铜轴套	BUSH 28X25 mm	1	RS650-离合器铜轴套 28X25
6	800036857	锁止垫圈	WASHER, LOCK 18MM	1	RS500-离合器锁止垫片 D18xT1,2
7	800036856	螺母	NUT M18X1	1	RS500-螺母 M18X1
8	8000H5375	离合器推杆	ROD, CLUTCH PUSH	1	RS650-离合器推杆_长(液压离合)-L=238.5mm
9	800097935	主动齿轮	GEAR DRIVE T32	1	RS650-离合器主动齿轮
10	800022426	半圆键	KEY	1	RS650-离合器主动齿半圆键
11	800086007	锁止垫圈	WASHER, LOCK	1	RS650-离合器螺母锁止垫圈
12	800086006	螺母	NUT M24X1.25	1	RS650-螺母 M24X1.25
13	800035781	推杆垫片	WASHER, AXIAL BERING	1	RS650-离合器推杆垫片 D15xD28Cx1
14	800035780	推力轴承	BEARING, THRUST	1	RS650-离合器推力轴承 D15xD28Cx2

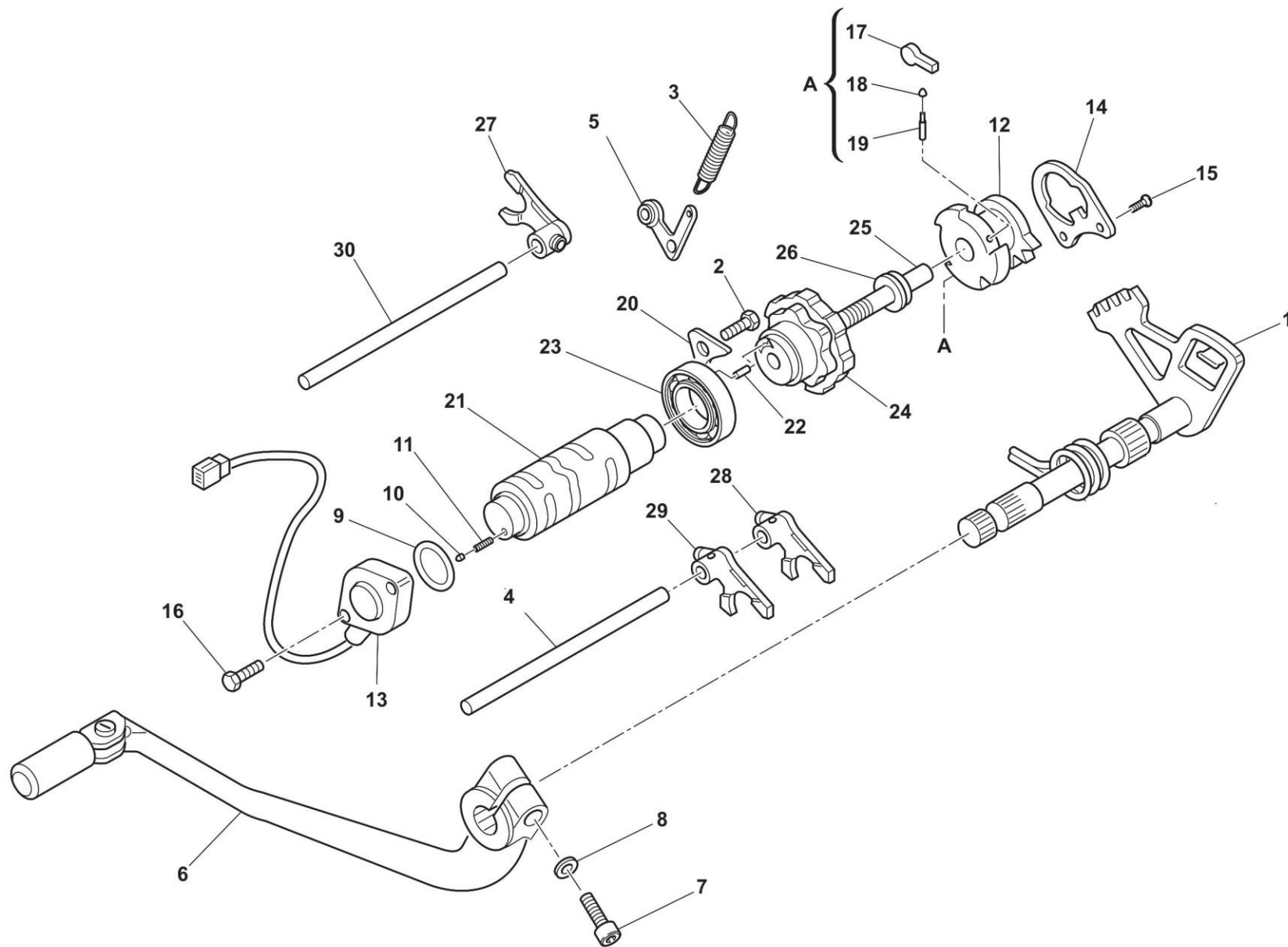

E-10 换档总成 GEARSHIFT MECHANISM

序号	物料编码	零部件名称	NAME	数量	物料描述
1	M000A00918	换档臂焊接总成	GEAR SELECTOR SHAFT	1	RS650-换档臂焊接总成
2	8B0054139	变档定位板螺钉	SCREW TE M6X1X15	1	RS650-变档定位板螺钉
3	M000P00578	变档定位板弹簧	SPRING, PAWL	1	RS650-变档定位板弹簧
4	8B0035876	拨叉轴 L=93,5	AXLE, GEAR SHIFT FORK 93.5 mm	1	RS650-拨叉轴 L=93,5
5	800054136	变档定位板组合	STOPPER LEVER	1	RS650-变档定位板组合
6	M000A01058	换挡控制杆总成	PEDAL, GEAR CHANGE	1	SD650-换挡控制杆总成-阳极氧化本色-包胶
7	60ND07336	螺钉-M6*1-L22	SCREWTE- M6*1-L22	1	SD650-六角头法兰螺钉-M6*1-L22
8	62NA15767	垫圈-6.5*11*0.5	WASHER-6.5*11*0.5	1	RS650-垫圈-6.5*11*0.5
9	8A0042700	O型密封圈	O-RING 2093 23.52X1.78 mm	1	RS500-O型密封圈 23.52*1.78
10	800042676	档显触头	POINT, NEUTRA	1	RS500-档显触头
11	800042677	档显触头弹簧	SPRING	1	RS500-档显触头弹簧
12	800075291	变速鼓变档齿轮	CAM-CHANGE DRUM	1	RS650-变速鼓变档齿轮(精铸)
13	E000P01112	档显开关	SENSOR ASSY, GEAR POSITION	1	RS500-档显开关
14	800071012	变速鼓限位板	PLATE	1	RS650-变速鼓限位板
15	Y00028327	内六角沉头螺钉	SCREW TSEI M6X1X14 CH4	2	SD650-内六角沉头螺钉-M6*14
16	72012445	螺栓 M5*12	SCREW TEF M5X0.8X12 CH8	2	螺栓-GB/T16674.1-2016-M5*12-镀铬
17	800071007	棘爪	PAWL	2	RS650-棘爪
18	800071008	变速轮棘爪推杆	PUSH ROD	2	RS650-变速轮棘爪推杆
19	800071009	变档棘爪推杆弹簧	SPRING	2	RS650-变档棘爪推杆弹簧
20	800083126	变速鼓轴承压板	RETAINER, BEARING	1	RS650-变速鼓轴承压板
21	800082347	变速鼓	CAM, GEAR SHIFT	1	RS650-变速鼓
22	800038520	定位销 D4X8	ROLLER 4X8	1	RS650-定位销 D4X8
23	800085395	轴承	BEARING, BALL 25X42X9	1	RS500-轴承 25*42*9-NSK 型号: 61905
24	8A0097739	变档轮	CAM-CHANGE DRUM	1	RS650-变档轮
25	800071011	变档轮螺钉	SCREW	1	RS650-变档轮螺钉

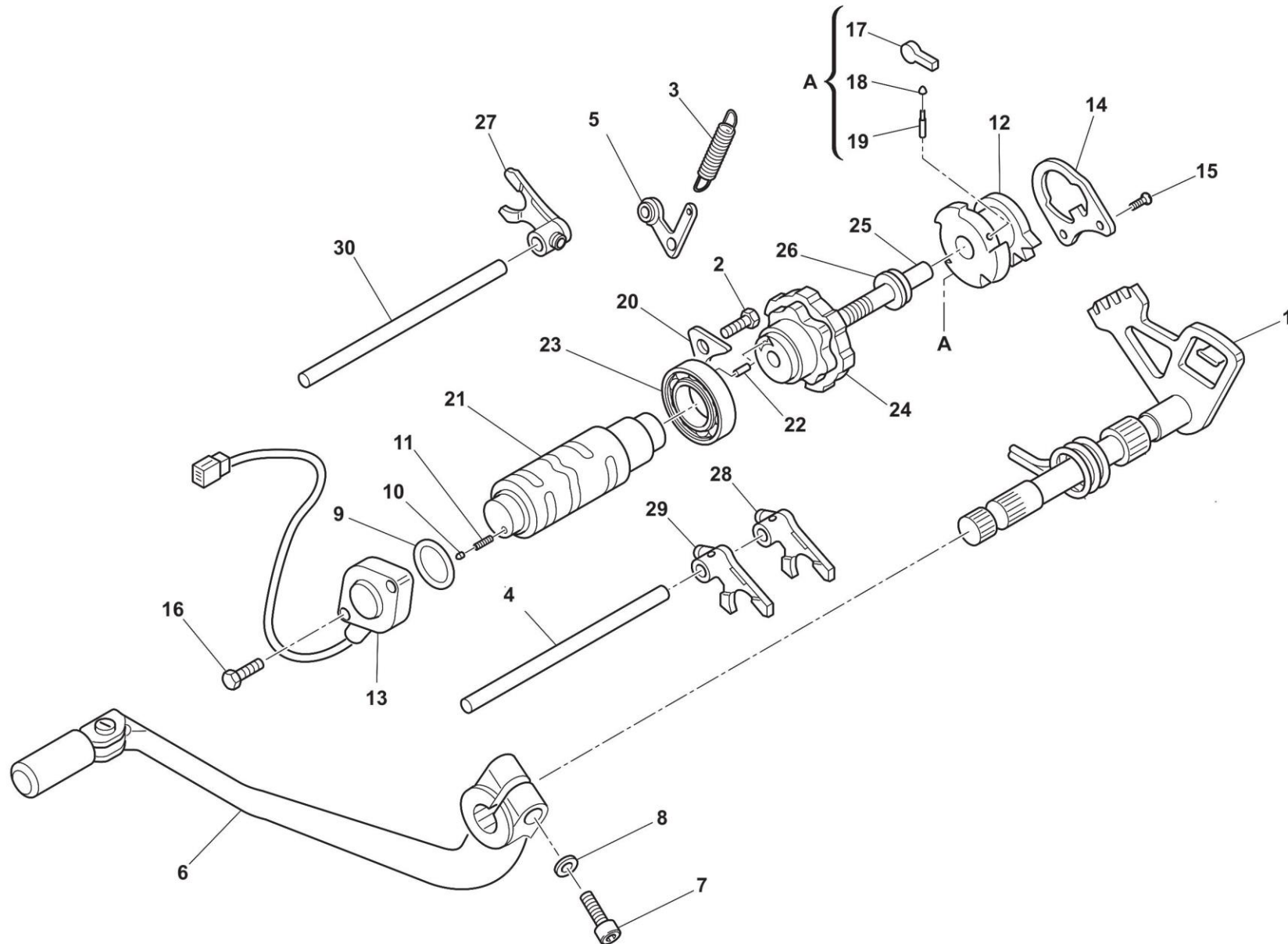

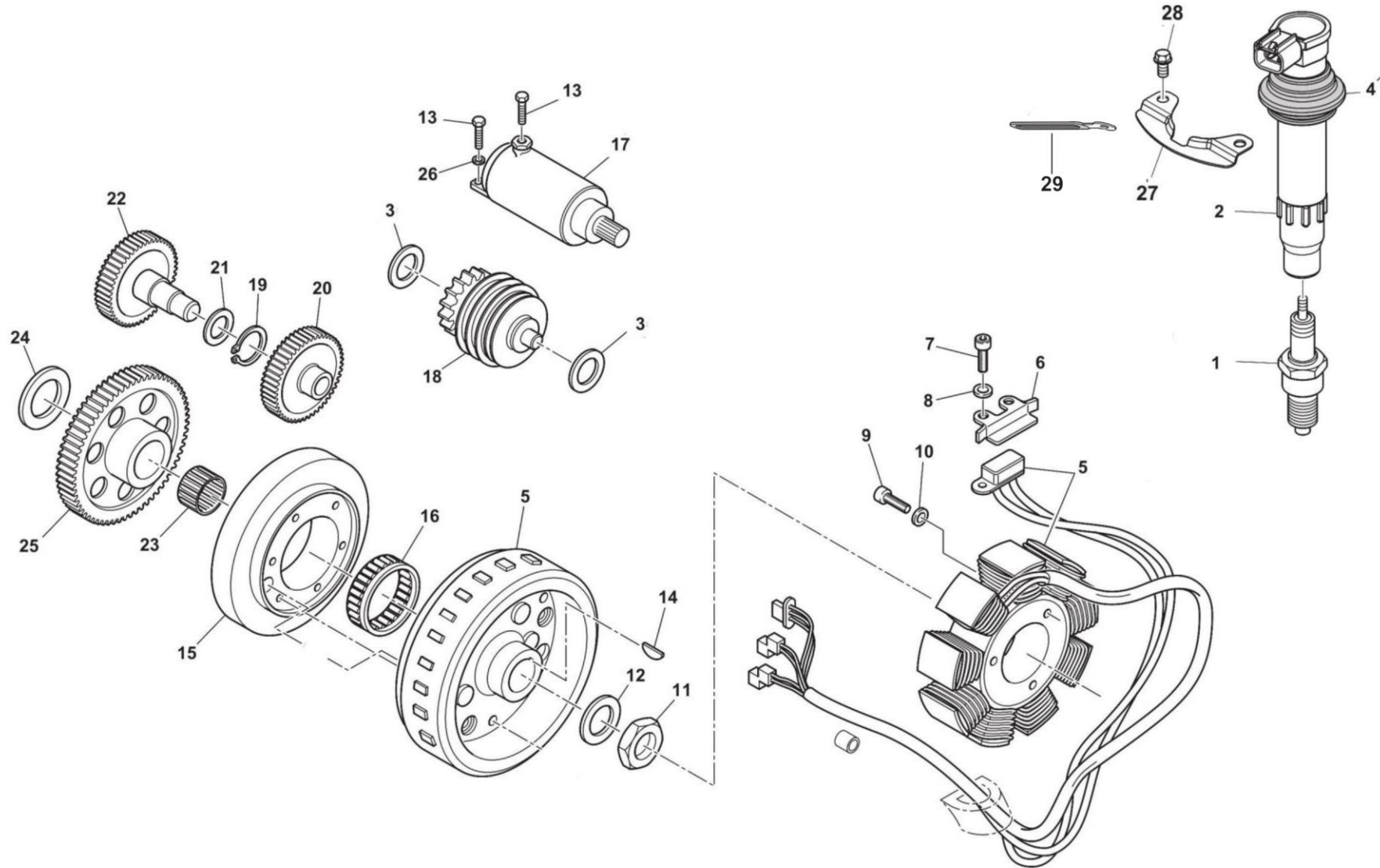

E-11 点火系统、电气系统 IGNITION SYSTEM, ELECTRIC SYSTEM

序号	物料编码	零部件名称	NAME	数量	物料描述
1	31170039	火花塞	PLUG, SPARK	1	火花塞-34210-118-0000-SWM125 水冷四气门型-CR8E-NGK
2	10000016	点火线圈	COIL, IGNITION	1	581A/SW500GY-点火线圈-薄壁式-内部带屏蔽接头-DQG1935/MOTION
3	8000A1017	衬套	BUSH	2	RS500-衬套 D10XD12X9.5
4	M000P01984	火花塞帽固定胶套	SPARK PLUG CAP FIXING RUBBER SLEEVE	1	SD650-650 火花塞帽固定胶套
5	8000A6767	磁电机总成	ASSY GENERATOR WITH FREEWHEEL	1	RS650-磁电机总成 (只含转子、定子、触发器)
6	8000H3841	触发器支撑板	CLAMP, WIRE	1	RS650-触发器支撑板
7	60ND02461	螺钉-M4*0.7-L10	SCREW TCEI M4X0.7X10	2	螺钉-M4*0.7-L10
8	62ND15534	弹性垫圈	SPRING WASHER 7.3X4.3X0.9	2	RS650-弹性垫圈 4.3X7.3X0.9
9	72012233	内六角螺栓	SCREW TCEI M6X1X30	3	内六角螺栓-GB/T70.1-2008-M6*30-白锌
10	62NA15767	垫圈	WASHER 11X6.4X0.5	3	RS650-垫圈-6.5*11*0.5
11	8000H3679	螺母 M16x1.25	NUT	1	RS650-磁电机螺母 M16x1.25
12	8000H3680	磁电机螺母垫圈	WASHER	1	SD650-垫圈-D28-D16.2-THK2-磁电机螺母垫圈
13	Z00062729	螺栓 M6*22	SCREW	2	螺栓-GB/T16674.1-2016-M6*22-镀铬
14	65N121007	半圆键	KEY, WOODRUFF	1	RS650-半圆键 (磁电机)
15	8A0084828	单向器外圈	ADDITIONAL WEIGHT	1	RS650-单向器外圈
16	800083136	单向器	CLUTCH, ONE WAY	1	RS650-单向器
17	8000H1772	起动电机	STARTING MOTOR	1	RS650-起动电机-不带起动电机线
18	8000A5015	起动离合器总成	TORQUE LIMITER Z17/52	1	RS650-起动离合器总成
19	66N021196	卡圈-D13	CIRCLIP 13MM	1	SD650-卡圈-D13-THK1
20	800084831	起动惰轮 2	IDLE GEAR T27	1	RS650-起动惰轮 2
21	8F0009408	垫圈 14.5X22X1	WASHER 22X14.5X1	1	RS650-垫圈 14.5X22X1
22	800089012	起动惰轮 1	IDLE GEAR T22	1	RS650-起动惰轮 1
23	800084597	轴承	BEARING, NEEDLE 28X34X20	1	RS650-滚针轴承 28X34X20
24	8A0084473	止推垫圈	WASHER, THRUST	1	SD650-止推垫圈-28*48*1.5
25	800089011	起动盘齿	GEAR, FREE-WHEEL T62	1	RS650-起动盘齿

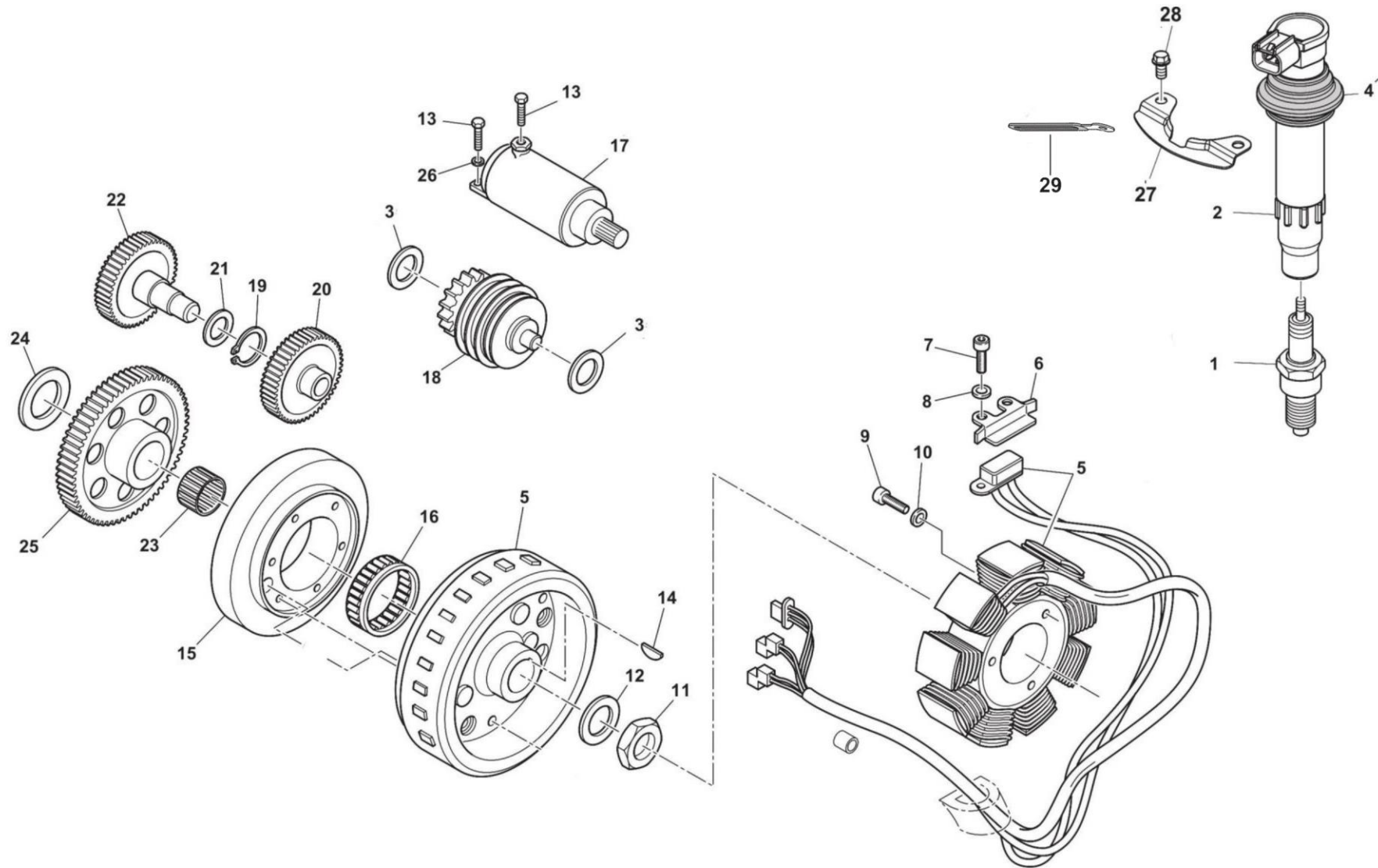

E-11 点火系统、电气系统 IGNITION SYSTEM, ELECTRIC SYSTEM

序号	物料编码	零部件名称	NAME	数量	物料描述
26	800048591	弹簧垫圈	SPRING WASHER 10X6.4X0.5	2	RS650-弹簧垫圈 6.4X10X0.5
27	M000P01983	火花塞帽固定支架	SPARK PLUG BRACKET	1	SD650-650 火花塞帽固定支架
28	10000346	螺栓-M6*1*L10-CH8	BOLT-M6*1*L10-CH8	2	凸缘六角法兰面螺栓-M6*1*L10-CH8-三价彩
29	8000A1792	金属夹	METALLIC CLAMP	1	SD650-金属夹-L70.5-L64-D6.5-THK0.8

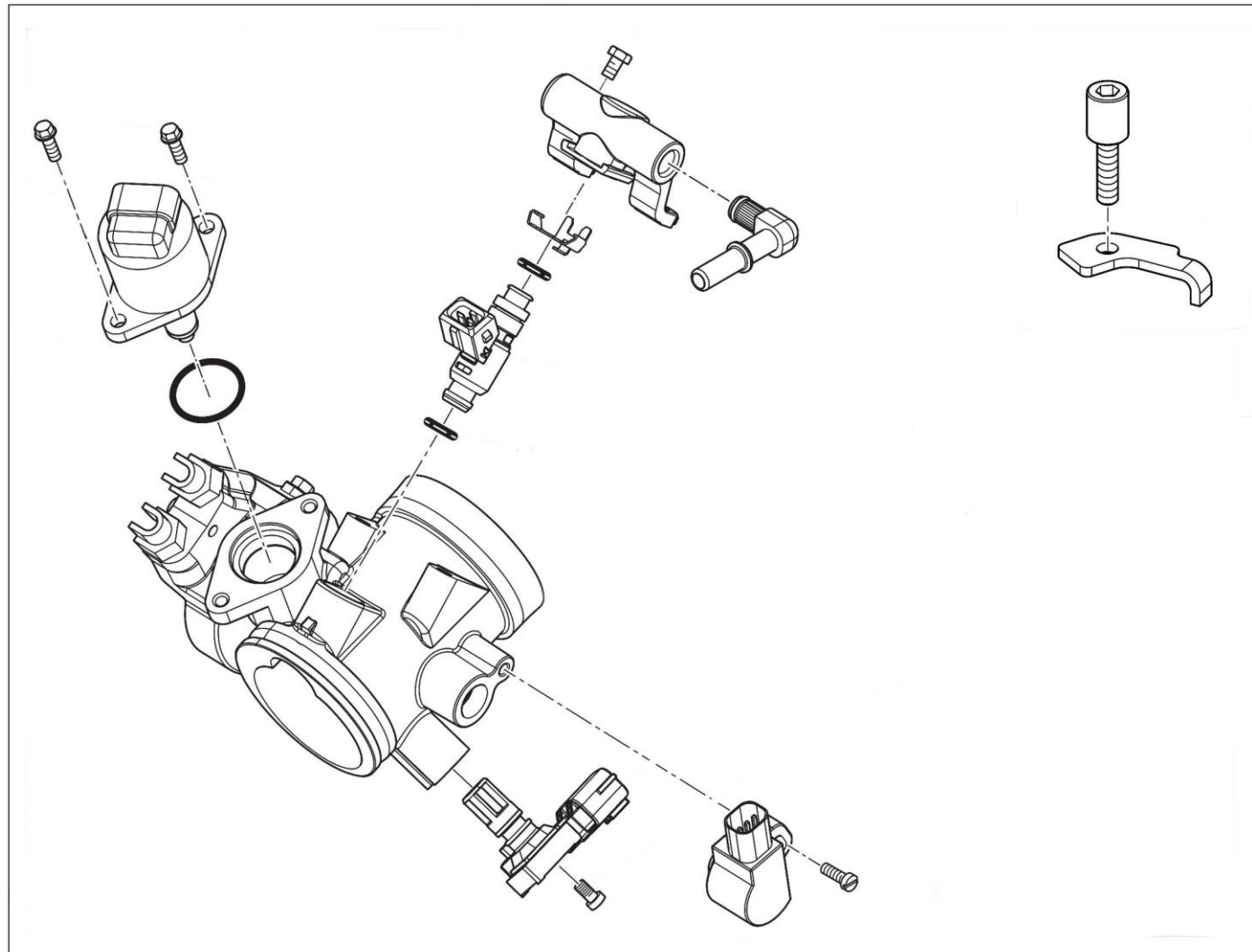

1

F-01 电喷系统/EFI

序号	物料编码	零部件名称	NAME	数量	物料描述
1	10000569	节气门体	THROTTLE BODY	1	零 部 件 -20840-590-0000-SW600GY- 节 气 门 体 - 抛 丸 本 色 - 型 号 D46-2- 装 配 谟 绅 提 供 MTD5111(6mmIACV)怠速步进电机-装配谟绅提供型号 25384016/DELPHI 喷油器-装配油轨 7.89 快拆 -带大陆温压传感器-带节气门位置传感器-双油门拉盘带 PA6 护罩-不带限位块-带直脱附管 -标识 D46-2/01406/KEIMA-负压 50±2kpa-怠速流量 12±0.3kg/h 或 3.33±

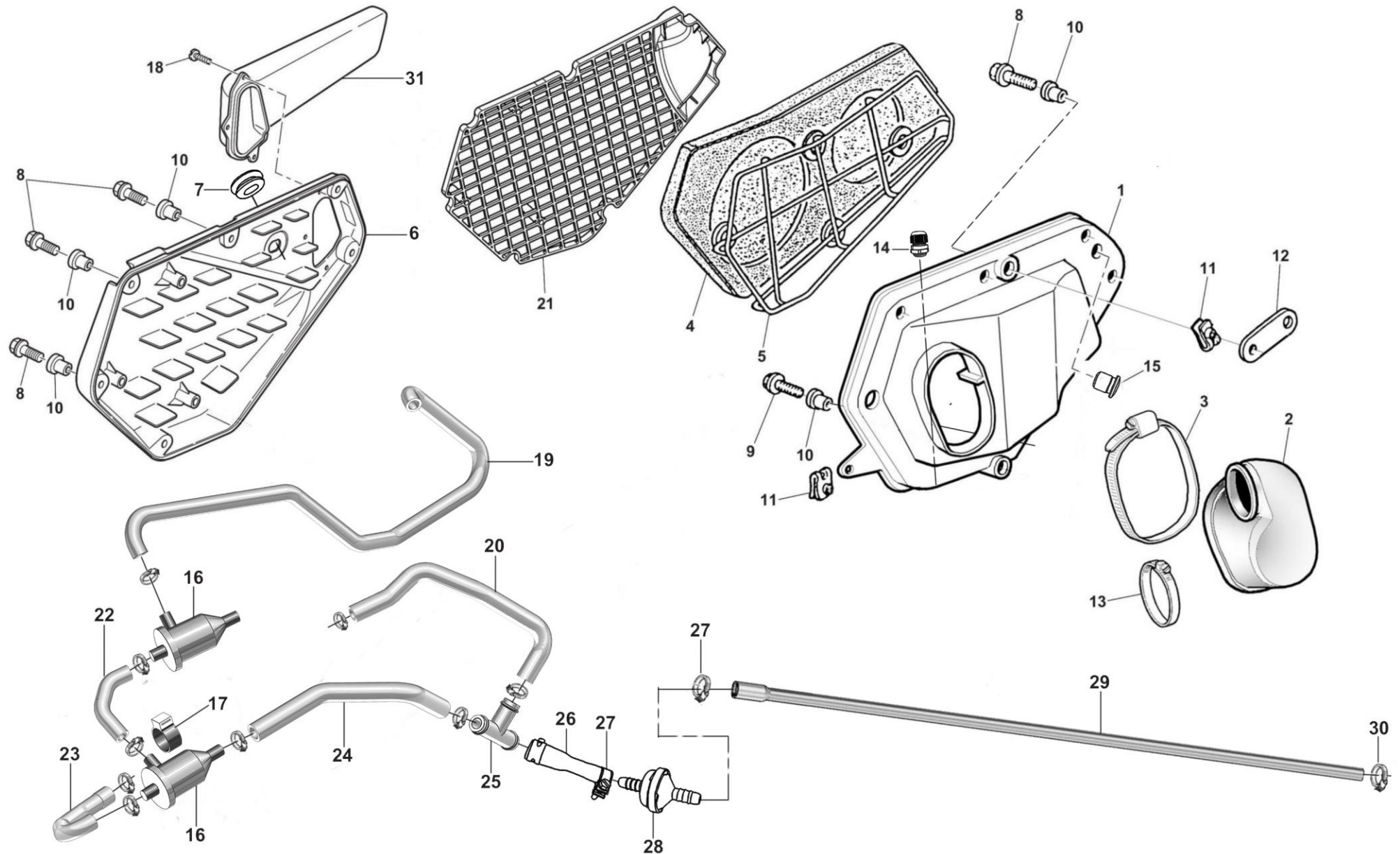

F-02 空气滤清器 AIR FILTER

序号	物料编码	零部件名称	NAME	数量	物料描述
1	8000H2367	空滤器左盖	LEFT COVER OF AIR FILTER	1	SD650-空滤器左盖-尼龙-黑色-带钢丝网-带格兰头安装孔
2	8000H0914	空滤器排气管	TUBE, AIR CLEANER JOINT	1	SD650-空滤器排气管
3	10000622	抱箍-118/140	HOOP -118/140	1	蜗轮蜗杆抱箍-304全不锈钢-118/140
4	800092948	空滤器滤芯	FILTER, AIR	1	SM650R-空滤器滤芯-聚氨酯海绵-浸油
5	8000H2366	空滤器滤芯支架	STAY, AIR CLEANER	1	SD650-空滤器滤芯支架-碳钢-橙色塑化
6	18170170	空滤器右边盖	RIGHT COVER OF AIR FILTER	1	空滤器零件-空滤器右边盖-RS650-PA6-黑色-带蚀纹-带欧标标识:SWM 00051 e13
7	73012607	座垫工字胶套	GASKET-SEAT	1	座垫工字胶套-326/XY125-27-供应商代码:三元乙丙(硬度50)-200903
8	10000348	螺栓-M6*1-L16-CH8	BOLT-M6*1-L16-CH8	7	凸缘六角法兰面螺栓-M6*1-L16-CH8-三价彩
9	ZB0067545	螺钉-M6*1-L55-L18	SCREW-M6*1-L55-L18	1	六角法兰螺钉-M6*1-L55-L18
10	8000H3017	凸缘衬套	BUSH WITH COLLAR	8	SD650-凸缘衬套-/
11	U00046893	夹紧螺母-M6X1	CLIP NUT-M6X1	2	RS650-夹紧螺母-M6X1
12	151580301	空滤器安装板	PLATE	1	RS650-空滤器安装板-Q235-料厚2.5-三价彩
13	10000621	蜗轮蜗杆抱箍-50/70	CLAMP HOP -50/70	1	蜗轮蜗杆抱箍-304全不锈钢-50/70
14	10001127	格兰头	GABLE GLAND	1	590/SW600GY-格兰头-尼龙-M20-φ12
15	10001126	堵头	PLUG	1	590/SW600GY-堵头-橡胶-φ15.5*L13mm
16	10001130	油气分离器	OIL AND GAS SEPARATOR	2	590/SW600GY-油气分离器-φ37.5-黑色-3层钢丝网
17	10001824	橡胶安装套	RUBBER MOUNTING SLEEVE	1	590/SW600GY-橡胶安装套-内径35-燃油过滤器胶套
18	8A00H0534	十字自攻螺钉-M5*12	SCREW-M5*12	3	SD650-十字自攻螺钉-M5*12
19	10001120	出气管 II	HOSE (OIL SEPARATOR TO AIR BOX)	1	590/SW600GY-出气管 II-丁腈复合管-φ13.4*φ11*L30mm-φ12*φ8*L158+74+99+108mm-异形-带抱箍
20	10001122	出油管 II	HOSE (OIL SEPARATOR TO T-PIPE)	1	590/SW600GY-出油管 II-丁腈复合管-φ16*φ11*L45+80+36+38mm-异形-带抱箍
21	F000P02491	空滤器滤芯支撑	AIR BOX FILTER HOLDER GRID	1	SD650-空滤器滤芯支撑-PP料-黑色
22	10001118	出气管 I	HOSE (OIL SEPARATOR CONNECTION)	1	590/SW600GY-出气管 I-丁腈复合管-φ16*φ11*L32+37+25mm-异形-带抱箍
23	10001119	进油管 I	HOSE (ENGINE TO OIL SEPARATOR)	1	590/SW600GY-进油管 I-丁腈复合管-φ16*φ11*L23+44+57+24mm-φ17.6*φ13*16mm-异形-带抱箍
24	10001121	出油管 I	HOSE (THE 1ST OIL SEPARATOR TO T-PIPE)	1	590/SW600GY-出油管 I-丁腈复合管-φ16*φ11*L70+73+55mm-异形-带抱箍

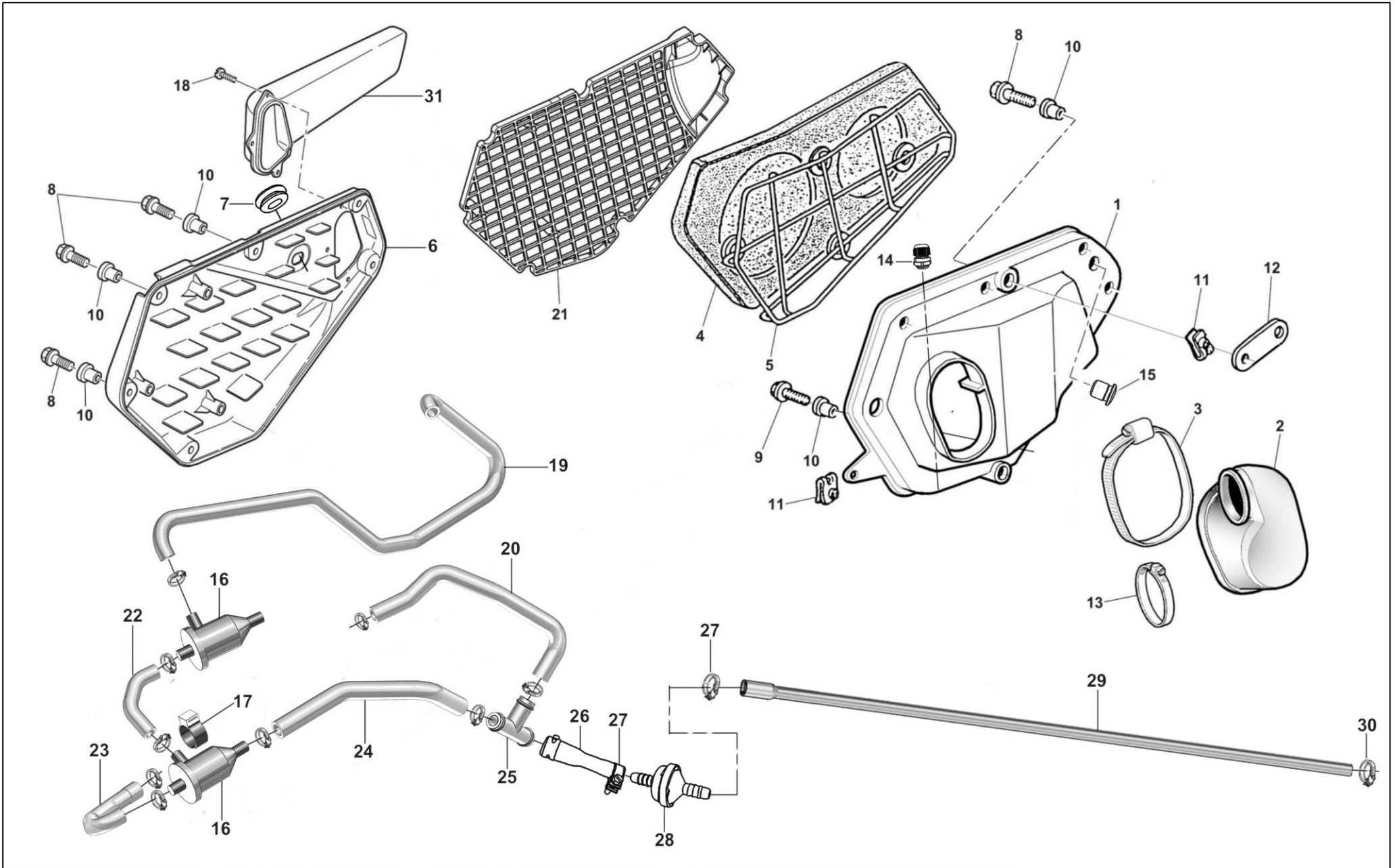

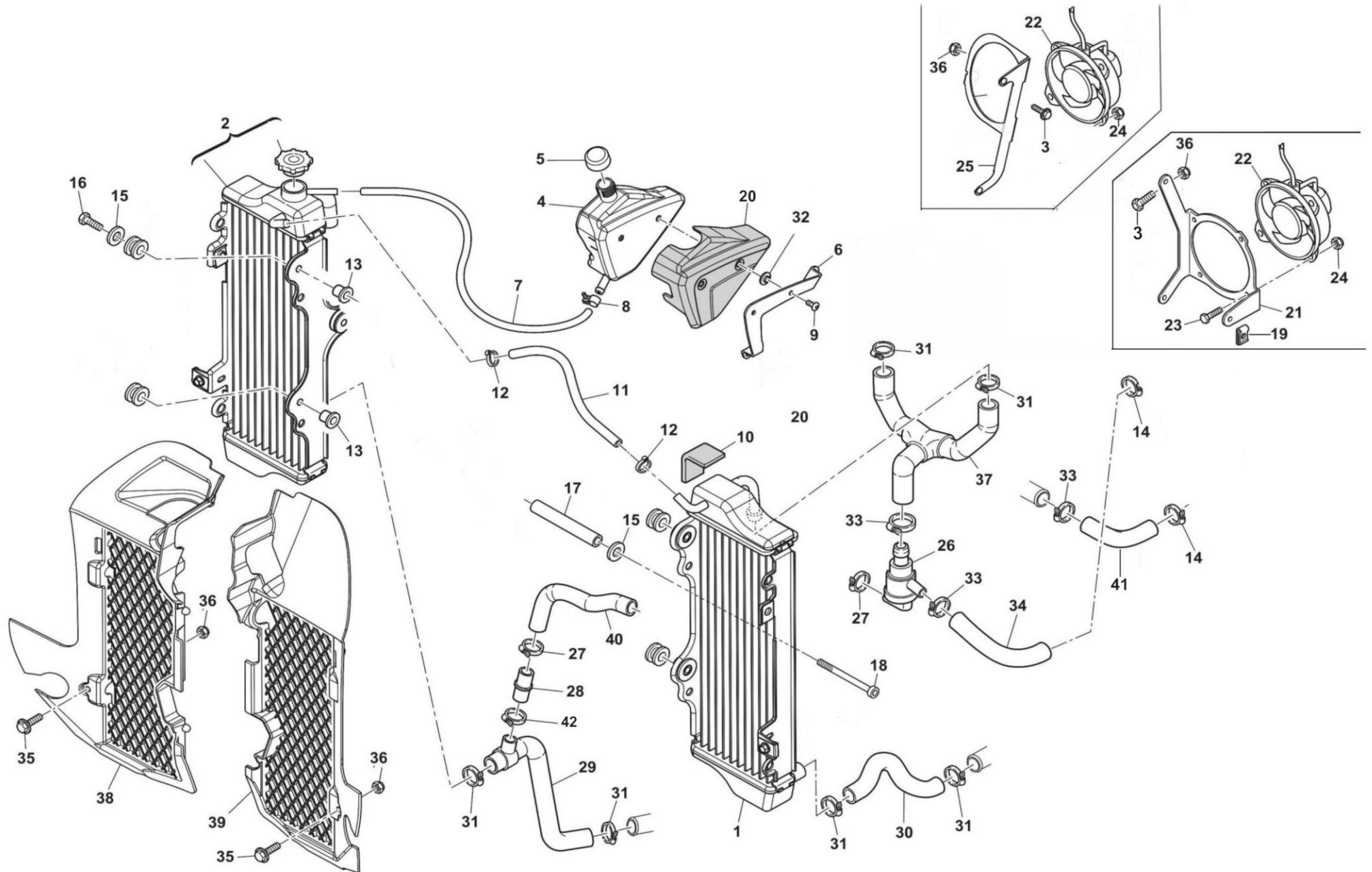

F-03 油冷系统 OIL COOLING SYSTEM

序号	物料编码	零部件名称	NAME	数量	物料描述
1	F000P00022	左散热器总成	RADIATOR, WATER, LH	1	RS650-左散热器总成-银白-带工字胶
2	F000P00023	右散热器总成	RADIATOR, WATER, RH	1	RS650-右散热器总成-银白-带工字胶
3	10000348	螺栓-M6*1-L16-CH8	BOLT-M6*1-L16-CH8	4	凸缘六角法兰面螺栓-M6*1-L16-CH8-三价彩
4	F000P01968	溢水壶	TANK, WATER RESERVOIR	1	SD650-溢水壶-HDPE-吹塑
5	800040427	溢流壶盖	CAP, WATER RESERVOIR TANK	1	RS650-插管(溢流壶盖)
6	F000P01048	溢流壶安装支架	BRACKET, WATER TANK	1	SD650-溢流壶安装支架-钢件-电泳烤漆-黑色
7	F000P02066	胶管	PIPE	1	SD650-胶管-散热器到膨胀水箱之间的胶管
8	10000246	单耳无极卡箍-13.3	CLAMP, HOSE-13.3	1	单耳无极卡箍-304 不锈钢-13.3
9	ZA0059572	螺钉-M5*0.8-L12	SCREW-M5*0.8-L12	2	GM440-螺钉-M5*0.8-L12
10	800087072	水箱隔热垫片	GROMMET ADHESIVE	1	SD650-水箱隔热垫片
11	947200072	软管	HOSE PIPE	0.16	RS300R-软管
12	10000698	单耳无极抱箍-15.7	CLAMP-15.7	2	单耳无极抱箍-304 不锈钢-15.7
13	8G0059802	翻边衬套-D22-D12-D6.5	FLANGED BUSH-D22-D12-D6.5	4	RS650-翻边衬套-铝合金-D22-D12-D6.5
14	8B0099475	不锈钢抱箍-HOP8-16/27	HOSE CLAMP HOP8-16/27	2	SD650-不锈钢抱箍-HOP8-16/27
15	C800059801	垫圈-D22-D6.5- SP1	WASHER-D22-D6.5- SP1	3	平垫-D22-D6.5-SP1-三价彩
16	10000346	螺栓-M6*1*L10-CH8	BOLT-M6*1*L10-CH8	2	凸缘六角法兰面螺栓-M6*1*L10-CH8-三价彩
17	800066858	隔圈-D10-D7-L64	SPACER-D10-D7-L64	1	SD650-隔圈-D10-D7-L64-三价铬
18	10000602	螺栓-M6*1-L100-DIN912	BOLT-M6*1-L100-DIN912	1	内六角螺栓-M6*1-L100-DIN912-三价彩
19	U00046893	夹紧螺母-M6X1	CLIP NUT-M6X1	1	RS650-夹紧螺母-M6X1
20	F000P02219	溢水壶装饰盖	PROTECTION	1	SD650-溢水壶装饰盖-PP料-黑色
21	8000H0911	散热器风扇支架	BRACKET ELECTRIC FAN	1	RS650-散热器风扇支架-料厚 1.5-白锌
22	8000A7715	水冷器风扇	FAN	2	SD650-水冷器风扇-轴流式通风机-VA32-A100-62A-12V
23	10000314	螺栓-M4*0.7*L25-CH3	BOLT-M4*0.7*L25-CH3	4	内六角圆头螺栓-M4*0.7*L25-CH3-三价彩
24	10000333	螺母-M4*0.7-SP6	NUT-M4*0.7-SP6	8	六角法兰自锁螺母-M4*0.7-SP6-三价彩-/
25	10000690	左风扇支架	LEFT FAN BRACKET	1	590/SW600GY-左风扇支架-ST12-三价彩-料厚 1.5
26	17020048	节温器	THERMOSTAT	1	532/SWM125-2S-尼龙外壳-阀体初开温度 72C°/全开温度 85C°-修模后状态

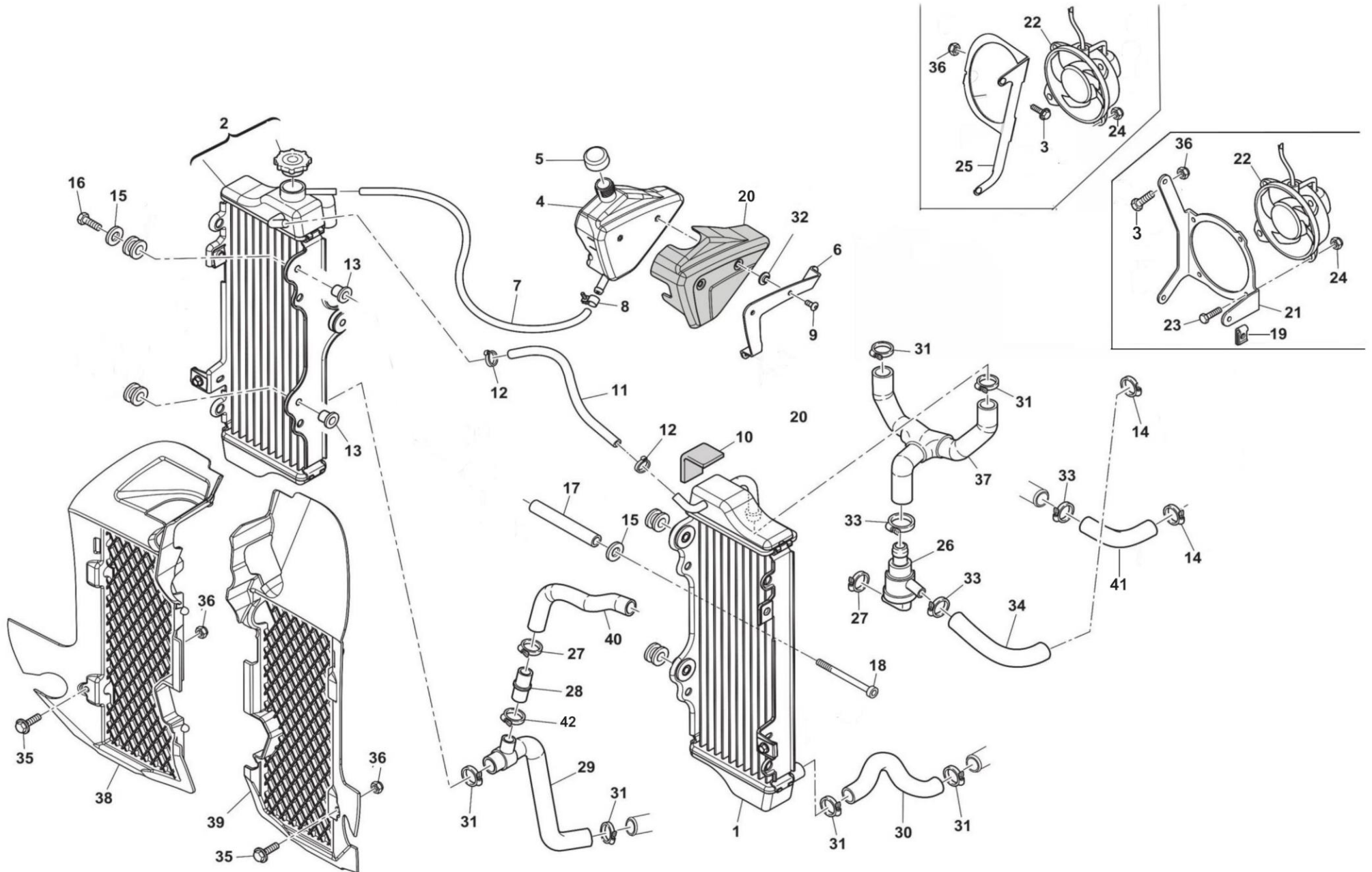

F-03 油冷系统 OIL COOLING SYSTEM

序号	物料编码	零部件名称	NAME	数量	物料描述
27	10000769	单耳无极抱箍-21	CLAMP-21	2	单耳无极抱箍-304 不锈钢-21
28	800094680	节温器接管	JOINT, HOSE	1	RS650-节温器接管-铝合金-D8-L42
29	8000H1205	水管 II	WATER PIPE II	1	RS650-水管 II
30	8000H1206	水管 III	WATER PIPE III	1	RS650-水管 III
31	10000536	抱箍-12-22	CLAMP-12-22	6	蜗轮蜗杆抱箍-304 全不锈钢-12-22
32	F000P02251	翻边衬套	FLANGED BUSH	2	SD650-翻边衬套
33	10000699	蜗轮蜗杆抱箍-16/27	CLAMP HOP-16/27	3	蜗轮蜗杆抱箍-304 全不锈钢-16/27
34	8000H1529	水管 IV	WATER PIPE IV	1	RS650-水管 IV
35	ZH0067545	螺钉-M6*1-THK8-L12	SCREW-M6*1-THK8-L12	2	凸缘六角头螺钉-M6*1-THK8-L12-三价彩
36	10000340	螺母-M6*1*CH10-SP7	NUT-M6*1*CH10-SP7	6	六角法兰自锁螺母-M6*1*CH10-SP7-三价彩
37	8000H1202	节温器水管	HOSE, WATER	1	RS650-节温器水管
38	F000P01421	右散热器护板	RH RADIATOR GRID	1	SD650-右散热器护板-PA6-黑色
39	F000P01423	左散热器护板	LH RADIATOR GRID	1	SD650-左散热器护板-PA6-黑色
40	8000H1203	旁通水管	BY-PASS PIPE	1	RS650-旁通水管
41	8A0099708	水管 I	WATER PIPE I	1	RS650-水管 I
42	10000538	单耳无极卡箍-19.2	CLAMP, HOSE-19.2	1	单耳无极卡箍-304 不锈钢-19.2

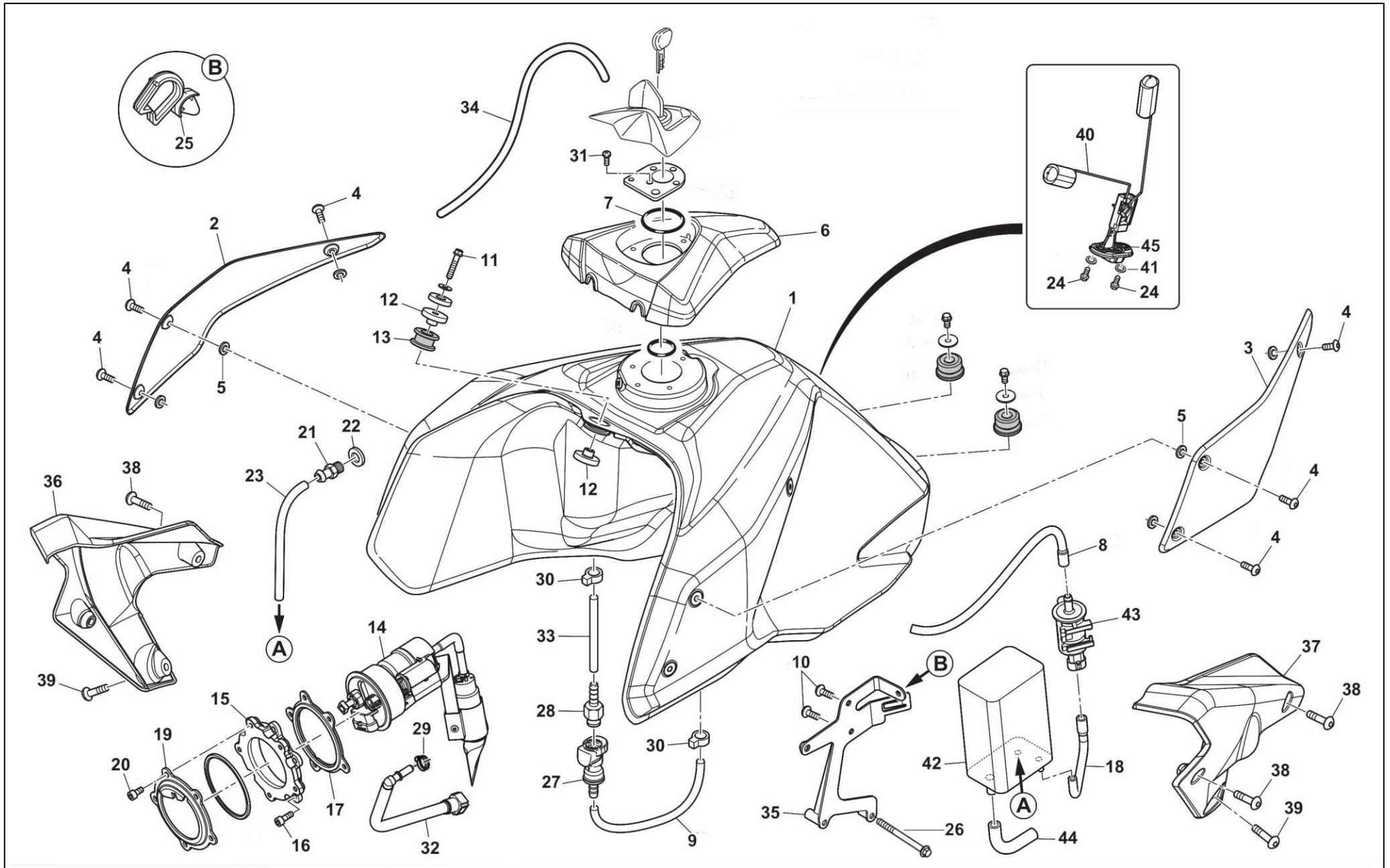

F-04 油箱 FUEL TANK

序号	物料编码	零部件名称	NAME	数量	物料描述
1	10000865	燃油箱	FUEL TANK	1	590/SW600GY-燃油箱总成-哑光黑
2	F0B0P01020	右侧 SWM 商标板	SWM LOGO R.H. PLATE	1	SD650-右侧 SWM 商标板-本体 F009P01020+烤漆-RAL9006/哑光银
3	F0B0P01021	左侧 SWM 商标板	SWM LOGO L.H PLATE	1	SD650-左侧 SWM 商标板-本体 F009P01021+烤漆-RAL9006/哑光银
4	ZA0059572	螺钉-M5*0.8-L12	SCREW-M5*0.8-L12	6	GM440-螺钉-M5*0.8-L12
5	800035112	绝缘垫圈-D14-D5.5-THK3	INSULATING WASHER-D14-D5.5-THK3	6	RS650-绝缘垫圈-D14-D5.5-THK3
6	F000P01154	燃油箱上盖	FUEL TANK TOP COVER	1	SD650-燃油箱上盖-PA66+GF30%-表面蚀纹-黑色
7	F000P01576	燃油箱上盖 O 形圈	OR FUEL TANK TOP COVER	1	SD650-燃油箱上盖 O 形圈-氟橡胶-D50.8-S3.53-黑色
8	F000P01944	胶管	PIPE	1	SD650-胶管-碳罐到进气歧管软管-带卡箍
9	10000644	油箱左连接管	PIPE L=210	1	590/SW600GY-油箱左连接管-FKM*ECO-D11-D6-L210
10	C800055699	螺栓-M6*1-CH5-L10	BOLT-M6*1-CH5-L10	2	内六角蘑菇头螺栓-M6*1-CH5-L10-三价彩-加大盘
11	8A00B1959	螺钉-M8*1.25-CH10-L30	SCREW-M8*1.25-CH10-L30	1	凸缘六角头螺钉-M8*1.25-CH10-L30
12	F000P02163	翻边衬套-D30-D12-D8.5	FLANGED BUSH-D30-D12-D8.5	2	SD650-翻边衬套-D30-D12-D8.5-镀锌
13	800089302	排气隔声块	SILENT-BLOCK FOR EXHAUST	1	RS650-排气隔声块-D=30-22-12-L=3+10.5+3
14	10000570	燃油泵	FUEL PUMP	1	590/SW600GY-燃油泵总成-350KPa-带滤芯-快接头插槽
15	F000P01230	燃油泵法兰	FUEL PUMP FLANGE	1	SD650-燃油泵法兰-D66.5-本色阳极氧化
16	10000320	螺栓-M6*1*L16-CH5	BOLT-M6*1*L16-CH5	5	内六角圆头螺栓-M6*1*L16-CH5-三价彩
17	F000P02488	燃油泵法兰垫片	FUEL PUMP FLANGE GASKET	1	SD650-燃油泵法兰垫片-氟橡胶-硬度:HS55±5-黑色
18	F000P01943	电磁阀软管	SOLENOID VALVE HOSE WITH CLIPS	1	SD650-胶管-电磁阀管-带卡箍
19	F000P01377	燃油泵钢制法兰	FUEL PUMP FLANGE RETAINER	1	SD650-燃油泵钢制法兰-D67-料厚 2.5-环保彩锌
20	10000315	螺栓-M6*1*L12-CH5	BOLT-M6*1*L12-CH5	5	内六角圆头螺栓-M6*1*L12-CH5-三价彩
21	8000A4031	螺纹通气管	THREADED CONNECTOR	1	SD650-螺纹通气管-铝合金-M6-L28-阳极氧化本色
22	62N015673	油箱锁安装垫片	WASHER	1	SD650-油箱锁安装垫片-D11-D6
23	10000642	燃油蒸发管	PIPE L = 0.96m	1	590/SW600GY-燃油蒸发管-FKM*ECO-D9-D5-L0.96m
24	10000348	螺栓-M6*1-L16-CH8	BOLT-M6*1-L16-CH8	2	凸缘六角法兰面螺栓-M6*1-L16-CH8-三价彩
25	F000P02200	软管固定夹	HOSE FIXING CLIP	1	SD650-软管固定夹-尼龙-黑色-花键插销-U 型卡槽
26	ZF0067545	螺-M6x80	BOLT-M6x80	2	RS500-带盘螺栓 M6x80-GB/T16674.1-2016

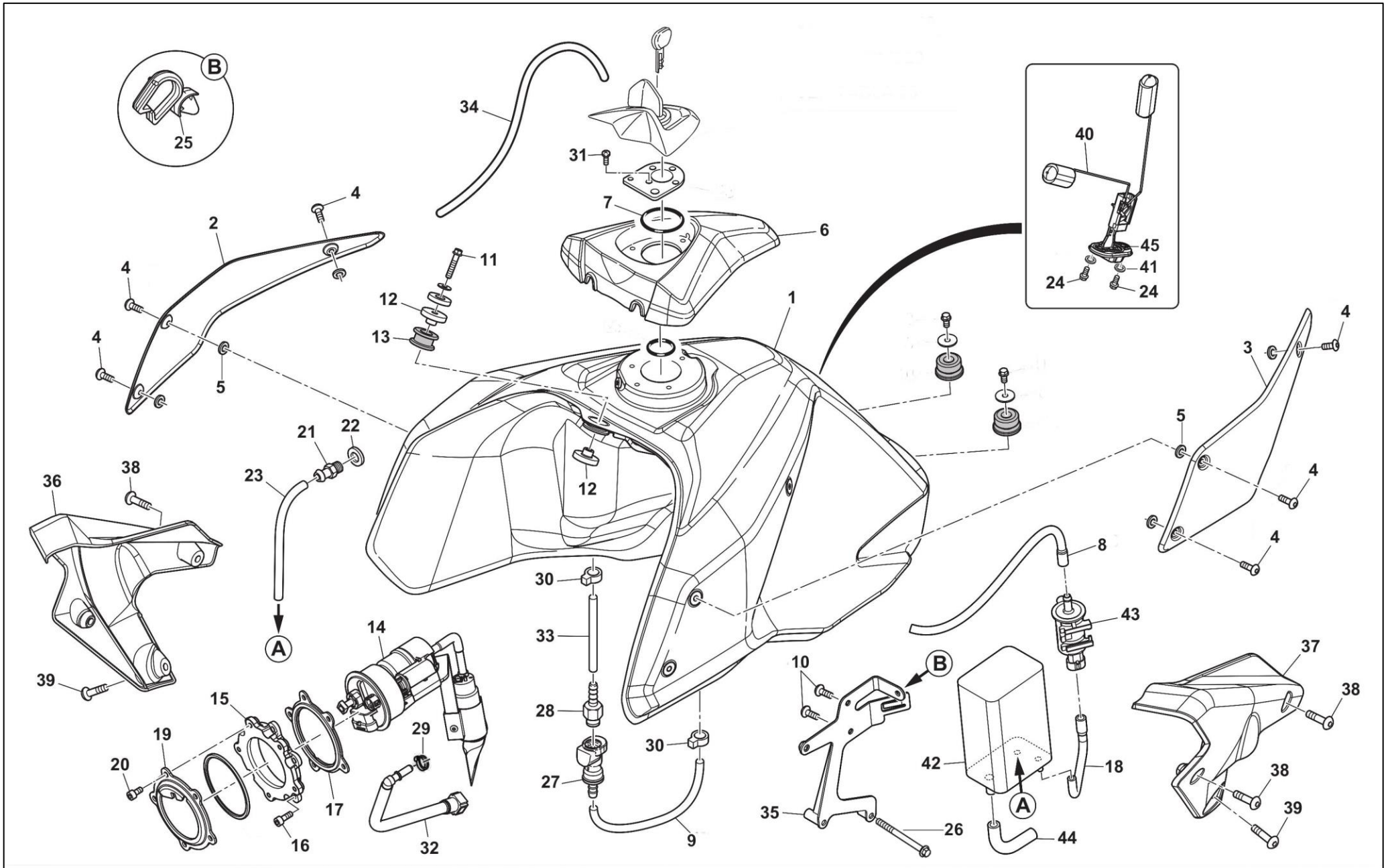

F-04 油箱 FUEL TANK

序号	物料编码	零部件名称	NAME	数量	物料描述
27	10000687	燃油管快接插槽	UNION	1	590/SW600GY-快接插槽-塑料-白色-氟橡胶密封圈-金属按钮
28	10000686	燃油管快接插头	UNION	1	590/SW600GY-快接插头-塑料-白色-氟橡胶密封圈
29	10000698	单耳无极抱箍-15.7	METALLIC CLIP-15.7	1	零部件-单耳无极抱箍-304 不锈钢-15.7
30	10000539	单耳无极卡箍-11.3	METALLIC CLIP-11.3	4	单耳无极卡箍-不锈钢-11.3
31	Z00065535	螺钉-M5*0.8-L14	SCREW-M5*0.8-L14	4	螺钉-M5*0.8-L14
32	F000P01575	燃油管	DELIVERY PIPE	1	燃油管-燃油泵连接喷油嘴-高压油管-01575
33	10000643	油箱右连接管	PIPE L=140	1	590/SW600GY-油箱右连接管-FKM*ECO-D11-D6-L140
34	F000P02472	燃油溢流管	FUEL PIPE	1	SD650-燃油溢流管-EPDM-HS70-连接塑料油箱盖漏水口
35	F000P01945	碳罐支架	CANISTER BRACKET	1	SD650-碳罐支架-钢件-电泳烤漆-黑色
36	F000P01420	右散热器饰盖	RH RADIATOR CONVEYOR	1	SD650-右散热器饰盖-黑色-表面蚀纹
37	FA00P01420	左散热器饰盖	LH RADIATOR CONVEYOR	1	SD650-左散热器饰盖-黑色-表面蚀纹
38	60ND02508	螺栓-M6*1-L18	SCREW-M6*1-L18	4	螺钉-M6*1-L18
39	10000316	螺栓-M6*1*L20-CH5	BOLT-M6*1*L20-CH5	2	内六角圆头螺栓-M6*1*L20-CH5-三价彩
40	FA00A01948	油位传感器	FUEL SENSOR LEVEL	1	SD650-油位传感器-黑色接头-阻值 102±5
41	10000341	平垫-D18-D6.4-H2	WASHER-D18-D6.4-H2	2	平垫-D18-D6.4-H2-三价彩
42	E000P04447	碳罐	CANISTER	1	511/SWM125GY-碳罐-/-两点固定式-320cc-长方体型-带螺纹夹-带 112/55mm 黑色贴纸-型号标识:REEcAt/Q-19-029 RCT320CC
43	31350090	电磁阀	SOLENOID VALVE	1	20519-390F-0000-电磁阀-390F/XY400-C-标识 25351449 A/DELPHI
44	F000P02151	脱附胶管	CANISTER HOSE WITH CLIPS, OUT	1	SD650-脱附胶管-碳罐软管带夹
45	10000898	燃油传感器密封胶垫	GASKET	1	511/SWM125GY-燃油传感器密封胶垫-氟橡胶-60*30*H5-黑色

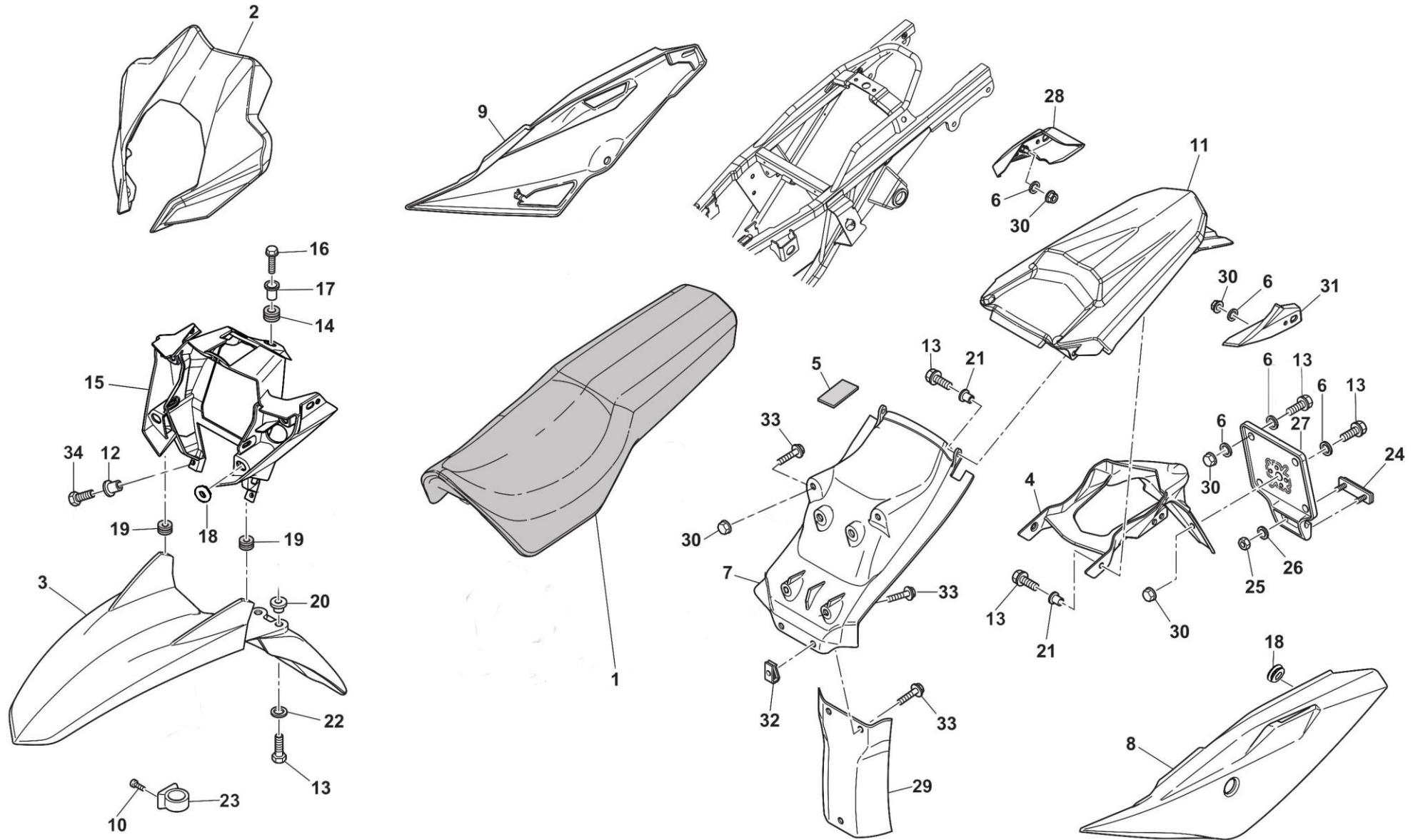

F-05 左、右侧盖及挡泥板 LEFT\RIGHT SIDE COVER&MUDGUARD

序号	物料编码	零部件名称	NAME	数量	物料描述
1	10000629	座垫总成	SADDLE	1	590/SW600GY-座垫总成-底板(F000P01204)-内圈折皱纹皮革-外围哑光防滑皮革
2	10000683	大灯整流罩	HEADLAMP FAIRING	1	590/SW600GY-大灯整流罩-PP料-烤漆黑色-含安装销
3	80E0A4711	前挡泥板	FRONT MUDGUARD	1	SD650-前挡泥板-EP-黑色
4	8A00H1405	牌照支撑板	FENDER, REAR NUMBER PLATE HOLDER	1	SD650-牌照支撑板-尼龙+玻纤-黑色-转向灯支架安装孔 ϕ 10.5
5	800086004	减震胶	SILENT-BLOCK	1	SD650-减震胶
6	10000321	平垫-D18-D6.4-H1	WASHER-D18-D6.4-H1	8	平垫-D18-D6.4-H1-三价彩
7	8000H1268	后挡泥内板	INSIDE MUDGUARD	1	SD650-后挡泥内板-塑料-黑色
8	F0B0P01096	左侧板	L.H. PANEL	1	SD650-左侧板-RAL9005/黑色
9	F0B0P01097	右侧板	R.H. PANEL	1	SD650-右侧板-RAL9005/黑色
10	10000381	十字自攻钉-D3.5-L13	SCREW SELF-TAPPING-D3.5-L13	1	十字自攻钉-D3.5-L13-三价彩
11	F0B0P01011	后挡泥板	REAR MUDGUARD	1	SD650-后挡泥板-RAL9005/黑色-带尾灯安装孔
12	800069235	翻边衬套-D16-D9.5-D6.5-THK13	FLANGED BUSH-D16-D9.5-D6.5-THK13	2	SD650-翻边衬套-铝合金-D16-D9.5-D6.5-THK13
13	10000348	螺栓-M6*1-L16-CH8	BOLT-M6*1-L16-CH8	12	凸缘六角法兰面螺栓-M6*1-L16-CH8-三价彩
14	8000H3250	工字胶	H-SHAPED RUBBER	1	SD650-工字胶
15	53111727	前照灯安装罩	HEADLIGHT SUPPORT	1	前照灯安装罩-493/XY400GY-3-尼龙+玻纤-黑坯
16	10000350	螺栓-M6*1-L25-CH8	BOLT-M6*1-L25-CH8	1	凸缘六角法兰面螺栓-M6*1-L25-CH8-三价彩
17	8000H3251	翻边衬套-D8-D6.2-L14	FLANGED BUSH-D8-D6.2-L14	1	SD650-导流罩支撑翻边衬套-D8-D6.2-L14
18	73012607	座垫工字胶套	GASKET-SEAT	5	座垫工字胶套-326/XY125-27-供应商代码:三元乙丙(硬度50)-200903
19	800095128	工字胶- ϕ 15.5* ϕ 18.2-H9.5	H-SHAPED RUBBER- ϕ 15.5* ϕ 18.2-H9.5	2	SD650-工字胶- ϕ 15.5* ϕ 18.2-H9.5
20	10000373	翻边衬套- ϕ 7* ϕ 9* ϕ 16*H4.8	FLANGED BUSH- ϕ 7* ϕ 9* ϕ 16*H4.8	4	581A/SW500GY-翻边衬套- ϕ 7* ϕ 9* ϕ 16*H4.8-三价彩
21	8CA0H3017	后挡泥安装翻边衬套	FLANGED BUSH	4	SD650-后挡泥安装翻边衬套
22	10000341	平垫-D18-D6.4-H2	WASHER-D18-D6.4-H2	4	平垫-D18-D6.4-H2-三价彩
23	8000A0864	制动油管卡环	CABLE GUIDE	1	SD650-制动油管卡环-PA6- ϕ 32
24	800073834	后反射器	REFLEX REFLECTOR	1	RS650-后回复反射器-M4-94*28-型号020803EC-矩形-带安装螺栓-带CQC标识
25	10000333	自锁螺母-M4*0.7-SP6	SELF-LOCKING NUT-M4*0.7-SP6	2	六角法兰自锁螺母-M4*0.7-SP6-三价彩-/

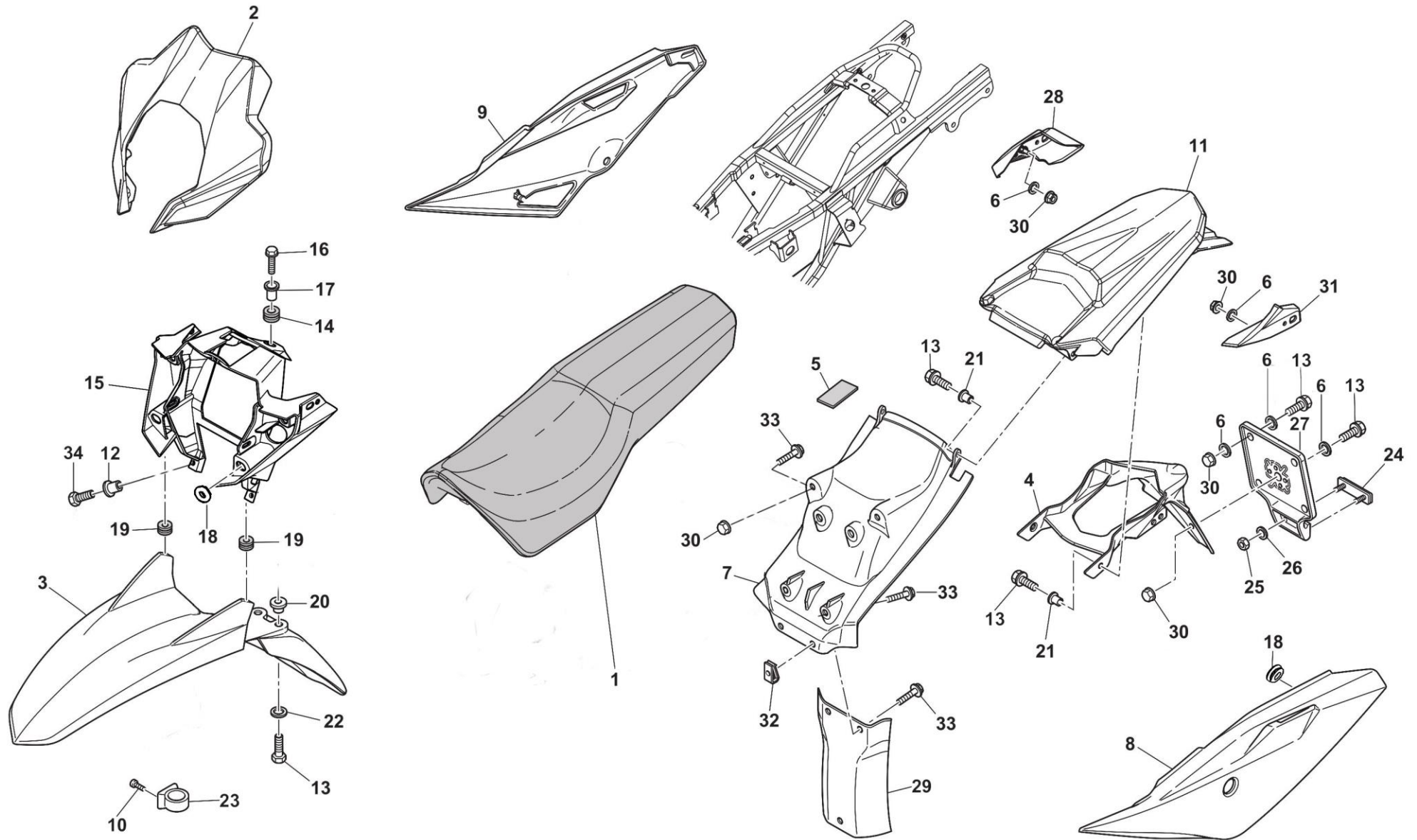

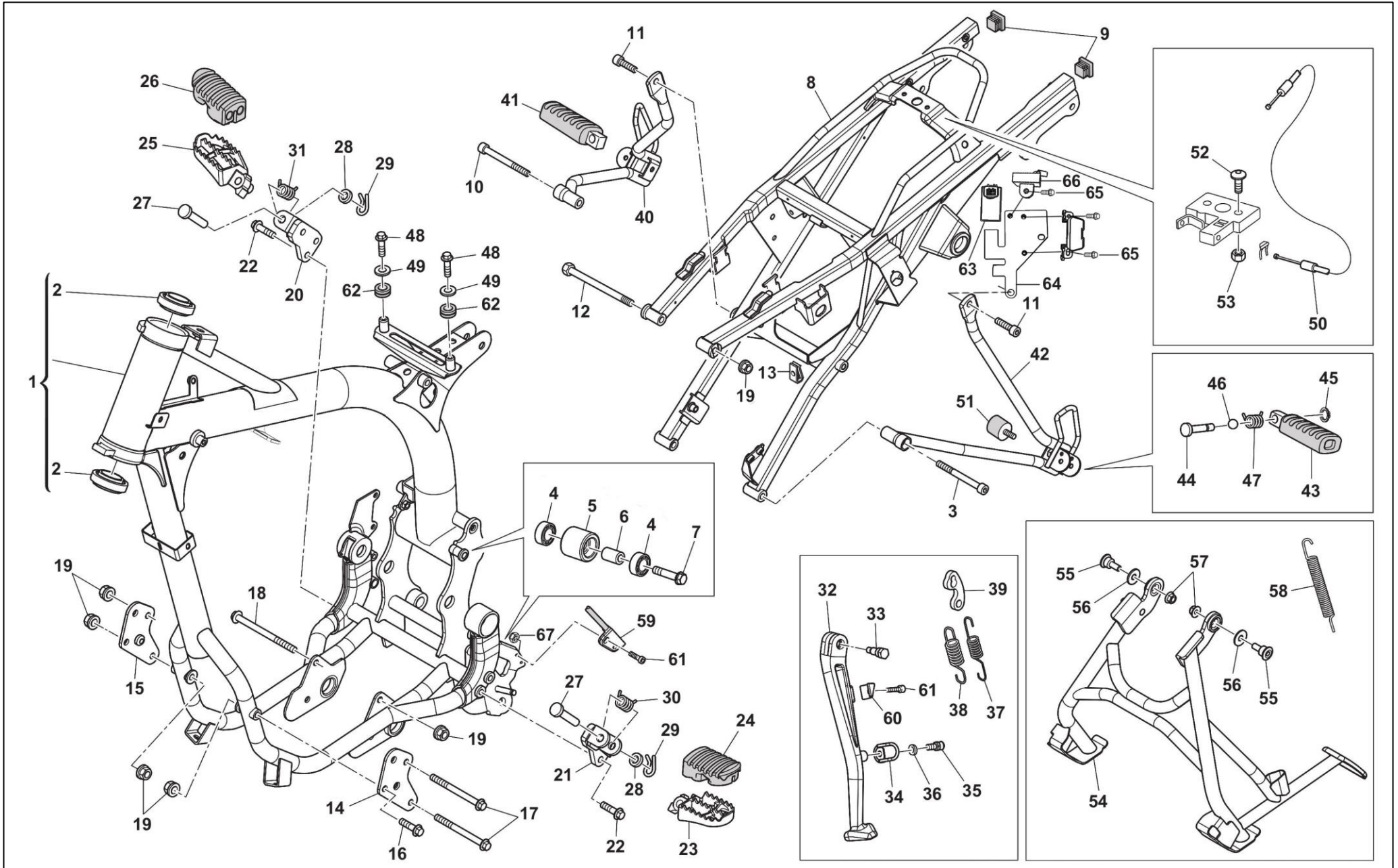

F-06 车架、搁脚 FRAME, FOOT RESTS

序号	物料编码	零部件名称	NAME	数量	物料描述
1	10001128	车架	FRAME WITH BEARINGS	1	590/SW600GY-车架-铁质-电泳+喷粉-CPB001/红色-半双摇篮式-中置单后减-侧支架安装块加强-加油分安装支架
2	800087243	圆锥滚针轴承	TAPERED ROLLER BEARING	2	391C/XY400-3-圆锥滚针轴承-D50.292-D29
3	10000693	内六角螺栓-M8*1.25-L95	BOLT-M8*1.25-L95	1	内六角螺栓-M8*1.25-L95-DIN912-达克罗-12.9
4	10000354	链条导向轮轴承	BEARING	4	581A/SW500GY-链条导向轮轴承-型号:6082RS
5	8AA059433	链条滚子	CHAIN ROLLER	2	SM500-链条滚子-黑色橡胶-D33-29.5
6	10000382	隔圈-φ8.25*φ12*H11.5	SPACER-φ8.25*φ12*H11.5	2	581A/SW500GY-隔圈-φ8.25*φ12*H11.5-三价彩
7	10000318	螺栓-M8*1.25*L40-CH6	BOLT-M8*1.25*L40-CH6	2	内六角圆头螺栓-M8*1.25*L40-CH6-三价彩
8	F000P02150	后车架总成	REAR CHASSIS	1	SD650-后车架总成-钢制-烤漆-CPB010/银白-欧四
9	F000P01960	方形塑料盖	SQUARE PLASTIC CAP	2	SD650-方形塑料盖-塑料堵头-低密度聚乙烯-黑色
10	10000694	螺栓-M8*1.25-L110	BOLT-M8*1.25-L110	1	内六角螺栓-M8*1.25-L110-DIN912-达克罗-12.9
11	10000317	螺栓-M8*1.25*L20-CH6	BOLT-M8*1.25*L20-CH6	2	内六角圆头螺栓-M8*1.25*L20-CH6-三价彩
12	YA0069111	螺钉-M8*1.25-L140	SCREW-M8*1.25-L140	1	螺钉-M8*1.25-L140
13	U00046893	夹紧螺母-M6X1	CLIP NUT-M6X1	2	RS650-夹紧螺母-M6X1
14	F000P01137	发动机前左固定板	L.H. ENGINE PLATE	1	SD650-发动机前左固定板-电泳+烤漆-银色
15	FA00P01137	发动机前右固定板	R.H. ENGINE PLATE	1	SD650-发动机前右固定板-电泳+烤漆-银色
16	10000353	螺栓-M8*1.25-L50-CH12	BOLT-M8*1.25-L50-CH12	2	凸缘六角法兰面螺栓-M8*1.25-L50-CH12-三价彩
17	YL0073458	螺钉-D17-M8*1.25-L105	SCREW-D17-M8*1.25-L105	2	法兰六角头螺钉-D17-M8*1.25-L105
18	YP0073458	螺钉-M8*1.25-L135	SCREW-M8*1.25-L135	1	六角头法兰螺钉-M8*1.25-L135
19	10000339	螺母-M8*1.25*CH12-SP8.5	NUT-M8	6	六角法兰自锁螺母-M8*1.25*CH12-SP8.5-三价彩
20	F000P00206	右搁脚支架	R.H. FOOTREST SUPPORT	1	RS650-右搁脚支架-电泳+烤漆-银色
21	80B083987	左搁脚支架	L.H. FOOTREST SUPPORT	1	RS650-左搁脚支架-电泳+烤漆-银色
22	10000352	螺栓-M8*1.25-L25-CH12	BOLT-M8*1.25-L25-CH12	4	凸缘六角法兰面螺栓-M8*1.25-L25-CH12-三价彩
23	80A089962	前左搁脚	LEFT FRONT FOOTREST	1	RS650-前左搁脚-30钢-烤漆银白-精铸搁脚
24	F000P00138	前左搁脚橡胶	LEFT FOOTREST RUBBER	1	RS650-前左搁脚橡胶

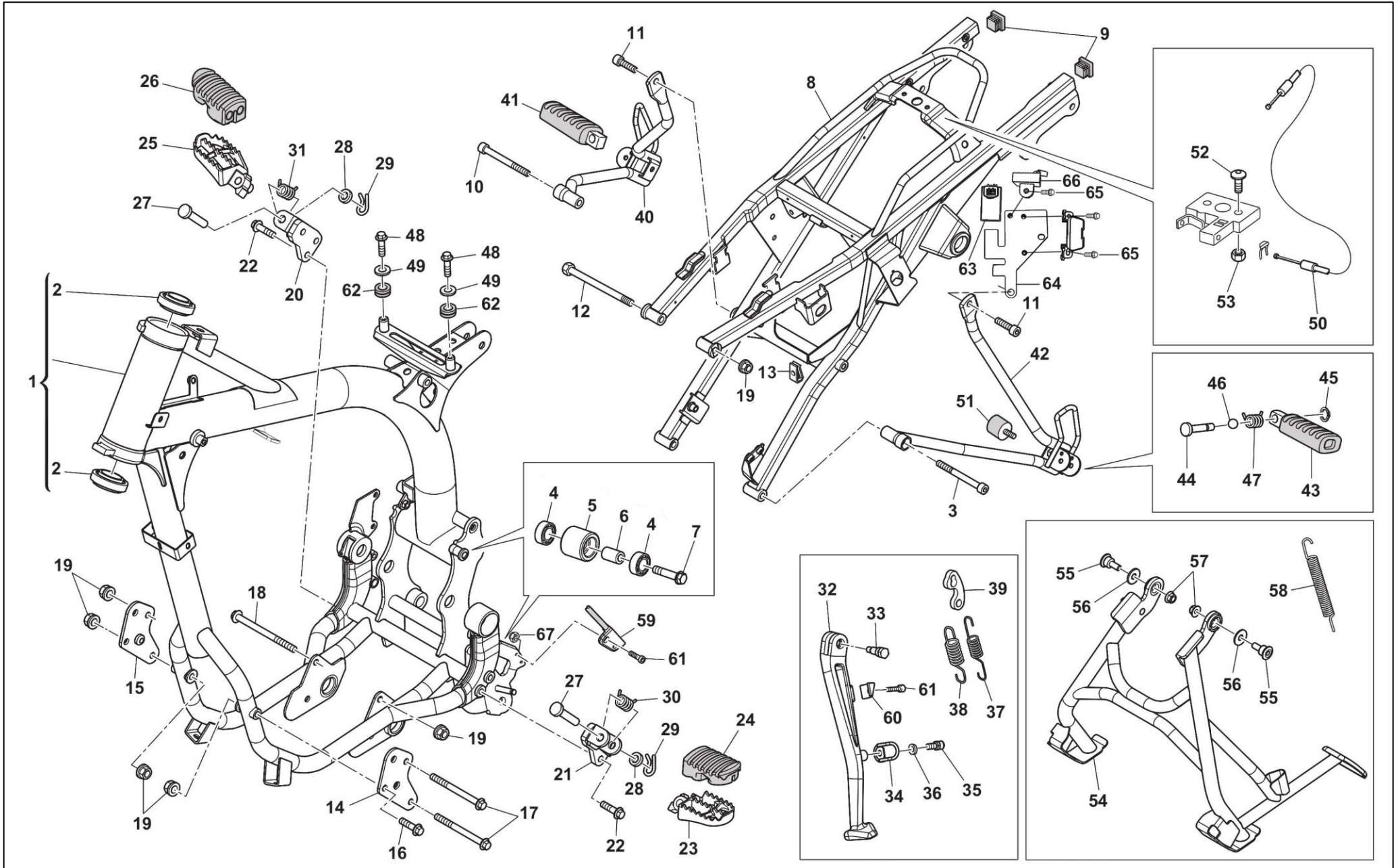

F-06 车架、搁脚 FRAME, FOOT RESTS

序号	物料编码	零部件名称	NAME	数量	物料描述
25	80A089953	前右搁脚	R.H. FOOTREST	1	RS650-前右搁脚-30钢-烤漆银白-精铸搁脚
26	F000P00139	前右搁脚橡胶	RIGHT FOOTREST RUBBER	1	RS650-前右搁脚橡胶
27	72060170	前搁脚销	PIN	2	前搁脚销-390F/XY400-C-10*46mm
28	ZA0001815	垫圈-D16-D10.5-THK1	WASHER-D16-D10.5-THK1	2	RS650-垫圈-D16-D10.5-THK1
29	C64ND20068	开口销-L18-THK2.0	SPLIT PIN-L18-THK2.0	2	581A/SW500GY-开口销-L18-THK2.0
30	8A0096907	前左搁脚弹簧	SPRING	1	RS650-前左搁脚弹簧-65Mn-3.4圈-白锌
31	8A0096908	前右搁脚弹簧	SPRING	1	RS650-前右搁脚弹簧-65Mn-3.4圈-白锌
32	F000P01017	侧支架	SIDE LEG	1	SD650-侧支架-铝合金2014-表面喷砂+阳极氧化银白
33	F000P01116	侧支架螺钉-M8*1.25-L25	SIDE STAND SCREW-M8*1.25-L25	1	SD650-侧支架螺钉-M8*1.25-L25-白锌
34	8000H2989	侧支架脚踏支架	PLATE	1	RS650-侧支架脚踏支架-不锈钢
35	8000H0235	弹簧销-M8-40Cr	PIN-M8-40Cr	1	SD650-弹簧销-M8-40Cr-三价彩
36	62ND15769	垫圈-D15-D8.4-THK0.5	WASHER-D15-D8.4-THK0.5	1	垫圈-D15-D8.4-THK0.5
37	8000A0268	侧支架弹簧 I	SIDE STAND SPRING I	1	RS650-侧支架弹簧I-65Mn-L112-D9-三价彩
38	8000A0269	侧支架弹簧 II	SIDE STAND SPRING II	1	RS650-侧支架弹簧II-65Mn-L97-D15.5-三价彩
39	8000A0267	弹簧挂板	PLATE	1	RS650-弹簧挂板-20CrMo-料厚2.5-三价彩
40	F000P01018	右乘客搁脚支撑	R.H. FOOTREST SUPPORT	1	SD650-右乘客搁脚支撑总成-电泳+烤漆-CPB003/高光银色
41	8A0085928	右搁脚	PASSENGER R.H. FOOTREST	1	RS650-硫化后右搁脚
42	F000P01019	左乘客搁脚支撑	L.H. FOOTREST SUPPORT	1	SD650-左乘客搁脚支撑总成-电泳+烤漆-CPB003/高光银色
43	8A0085929	左搁脚	PASSENGER L.H. FOOTREST	1	RS650-硫化后左搁脚
44	10000392	搁脚销-φ6*33.5mm	PIN-φ6*33.5mm	2	581A/SW500GY-搁脚销-φ6*33.5mm-白锌
45	10000322	卡圈-D11-D5-H0.7	CIRCLIP-D11-D5-H0.7	2	581A/SW500GY-后搁脚卡圈-D11-D5-H0.7
46	10000323	钢球-D6.35	STEEL BALL-D6.35	2	581A/SW500GY-钢球-D6.35
47	10000371	后搁脚弹簧	SPRING	2	581A/SW500GY-后搁脚弹簧-φ6*H18
48	ZH0067545	螺钉-M6*1-THK8-L12	SCREW-M6*1-THK8-L12	2	凸缘六角头螺钉-M6*1-THK8-L12-三价彩
49	C800059801	垫圈-D22-D6.5- SP1	WASHER-D22-D6.5- SP1	2	平垫-D22-D6.5-SP1-三价彩

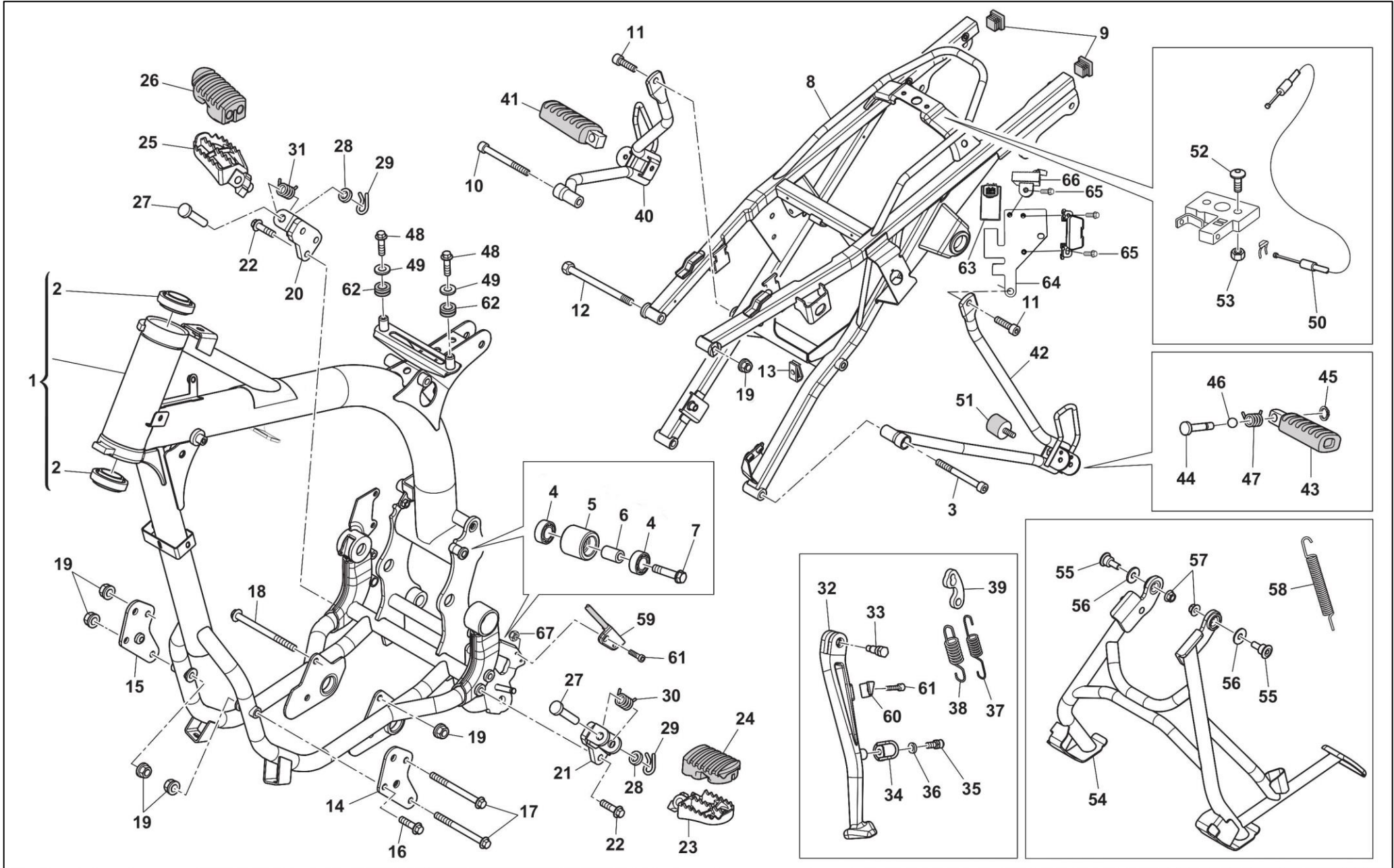

F-06 车架、搁脚 FRAME, FOOT RESTS

序号	物料编码	零部件名称	NAME	数量	物料描述
50	8000H2016	座垫拉索总成	CABLE, SADDLE OPENING	1	RS650-座垫拉索总成-L240-露长37
51	F000P02250	主站架限位块	SILENT-BLOCK	1	SD650-金属节-直径 25
52	Z00055697	螺钉-M6*1-L25	SCREW-M6*1-L25	2	螺钉-M6*1-L25-三价彩锌-内六角带盘 D15-8.8 级
53	10000340	自锁螺母-M6*1*CH10-SP7	SELF-LOCKING NUT-M6*1*CH10-SP7	2	六角法兰自锁螺母-M6*1*CH10-SP7-三价彩
54	F000P00933	主支架	CENTRAL STAND	2	SD650-主支架-电泳+喷粉-CPB016/亚光黑色
55	F000P01542	主支架螺钉-M8*1.25-L27.5-L14	SCREW-M8*1.25-L27.5-L14	2	SD650-主支架螺钉-M8*1.25-L27.5-L14-白锌
56	Z00047317	垫圈-D20-D8.5-TH2	WASHER-D20-D8.5-TH2	2	垫圈-D20-D8.5-TH2
57	10000339	自锁螺母-M8*1.25*CH12-SP8.5	SELF-LOCKING NUT-M8*1.25*CH12-SP8.5	2	六角法兰自锁螺母-M8*1.25*CH12-SP8.5-三价彩
58	F000P01132	主支架弹簧	CENTRAL STAND SPRING	2	SD650-主支架弹簧-D16-L87
59	E000P01648	侧支架开关	SENSOR LATERAL STAND	1	SD650-侧支架开关-黑色-线长 760mm(含接头)
60	E000P01117	侧支架开关磁铁	MAGNET	1	SD650-侧支架开关磁铁-磁铁+塑料外壳-20*18.25
61	10000313	螺栓-M4*0.7*L10-CH3	BOLT-M4*0.7*L10-CH3	3	内六角圆头螺栓-M4*0.7*L10-CH3-三价彩
62	F000P01570	橡胶衬套	SILENT-BLOCK	2	SD650-橡胶衬套-EPDM-硬度:HS70-黑色
63	10000011	大灯/温度控制器	HEADLAMP/TEMPERATURE CONTROLLER	1	581A/SW500GY-大灯/温度控制器
64	73033061	继电器支架	BRACKET-RELAY	1	冲压件-继电器支架-590/SW600GY-烤漆-哑黑-Q235-厚度 2mm
65	10000355	螺栓-M5*0.8-L12-CH8	BOLT-M5*0.8-L12-CH8	3	凸缘六角法兰面螺栓-M5*0.8-L12-CH8-三价彩
66	10000015	空档控制器	NEUTRAL CONTROLLER	1	581A/SW500GY-空档控制器-线长 150
67	10000596	螺母-M4*0.7	NUT-M4*0.7	2	螺母-M4*0.7-GB6172.2-三价白锌

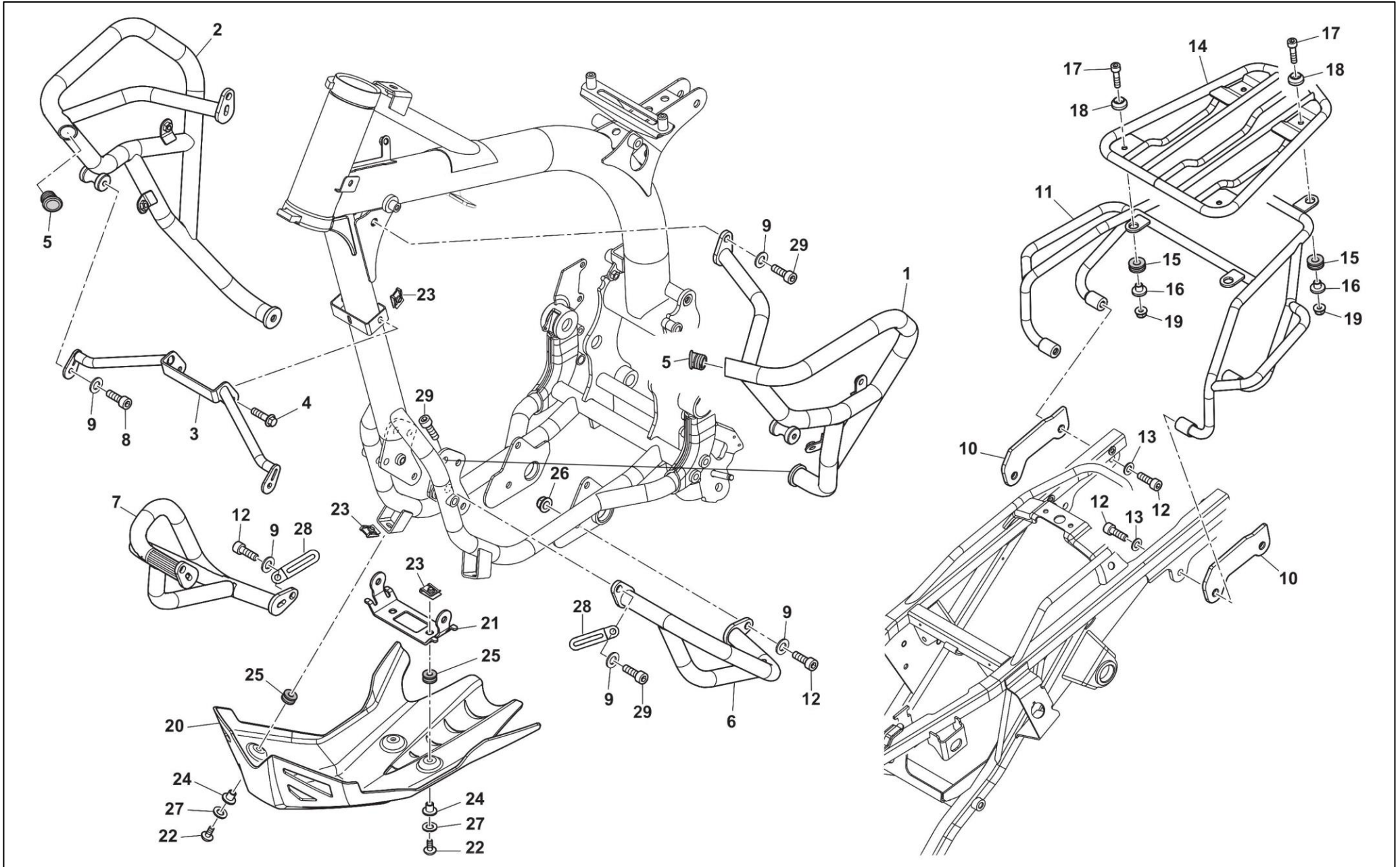

F-07 车架、护杠 FRAME, PROTECTION

序号	物料编码	零部件名称	NAME	数量	物料描述
1	F000P00934	左保护杆	L.H. PROTECTION	1	SD650-左保护杆-电泳+喷粉-RAL3020/CPB001/高光红
2	F000P00935	右保护杆	R.H. PROTECTION	1	SD650-右保护杆-电泳+喷粉-RAL3020/CPB001/高光红
3	F000P01136	保护杆连接	SUPPORT	1	SD650-保护杆连接-电泳+喷粉-CPB001/红色
4	10000350	螺栓-M6*1-L25-CH8	BOLT-M6*1-L25-CH8	2	凸缘六角法兰面螺栓-M6*1-L25-CH8-三价彩
5	F000P01362	塑料塞	PLUG	2	SD650-塑料塞-PA-黑色
6	F000P00940	发动机左保护杆	ENGINE L.H. ROLL BAR	1	SD650-发动机左保护杆-电泳+喷粉-CPB001/红色
7	F000P00941	发动机右保护杆	ENGINE R.H. ROLL BAR	1	SD650-发动机右保护杆-电泳+喷粉-CPB001/红色
8	10000347	螺栓-M6*1-L14-CH8	BOLT-M6*1-L14-CH8	2	凸缘六角法兰面螺栓-M6*1-L14-CH8-三价彩
9	62ND15506	垫圈-D8.4-D15-THK1.5	WASHER-D8.4-D15-THK1.5	6	垫圈-D8.4-D15-THK1.5-三价彩锌
10	F000P01586	安装板	BAGGAGE RACK PLATE	2	SD650-安装板-铝合金-阳极氧化-银白
11	F000P01587	乘客扶手	PASSENGERS HANDLE	1	SD650-乘客扶手-电泳+喷粉-CPB003/银白色
12	10000598	螺钉-M8*1.25-L25-DIN912	SCREW-M8*1.25-L25-DIN912	6	内六角螺钉-M8*1.25-L25-DIN912-三价彩
13	Z00056377	垫片-D16-D8.3-1mm	WASHER-D16-D8.3-1mm	4	RS650-垫片-D16-D8.3-1mm
14	F000P00938	货架	BAGGAGE RACK	1	SD650-货架-电泳+喷粉-CPB003/银白色
15	73012537	小尾灯工字胶圈	H-SHAPED GASKET-SMALL TAIL LIGHT	4	35444-200-0000-小尾灯工字胶圈-XY110-3-三元乙丙橡胶
16	C8000B2799	翻边衬套-φ6.2*φ8*φ16*H8.5	FLANGED BUSH-φ6.2*φ8*φ16*H8.5	4	SW500GY-翻边衬套-φ6.2*φ8*φ16*H8.5-三价彩
17	10000599	螺栓-M6*1-L25-DIN912	BOLT-M6*1-L25-DIN912	4	内六角螺栓-M6*1-L25-DIN912-三价彩
18	F000P00768	锥形垫圈-H7.5	CONIC SPACER-H7.5	4	锥形垫圈-H7.5
19	10000340	自锁螺母-M6*1*CH10-SP7	SELF-LOCKING NUT-M6*1*CH10-SP7	4	六角法兰自锁螺母-M6*1*CH10-SP7-三价彩
20	F000P02544	发动机护板	ENGINE GUARD	1	SD650-发动机护板-铝合金-拉丝-本色阳极氧化-安装孔 φ12.5
21	F000P01529	发动机护板支架	REAR PLATE	1	SD650-发动机护板支架-不锈钢-表面自然状态
22	Z00061070	螺钉-M6*1-L25	SCREW-M6*1-L25	4	螺钉-M6*1-L25-三价彩锌-内六角带盘 D10.5-8.8 级
23	U00046893	夹紧螺母-M6X1	CLIP NUT-M6X1	6	RS650-夹紧螺母-M6X1
24	8B00B2799	翻边衬套-D16-D8-D6.2-12	FLANGED BUSH-D16-D8-D6.2-12	4	SD650-翻边衬套-D16-D8-D6.2-12
25	8000H3250	工字胶	H-SHAPED RUBBER	4	SD650-工字胶

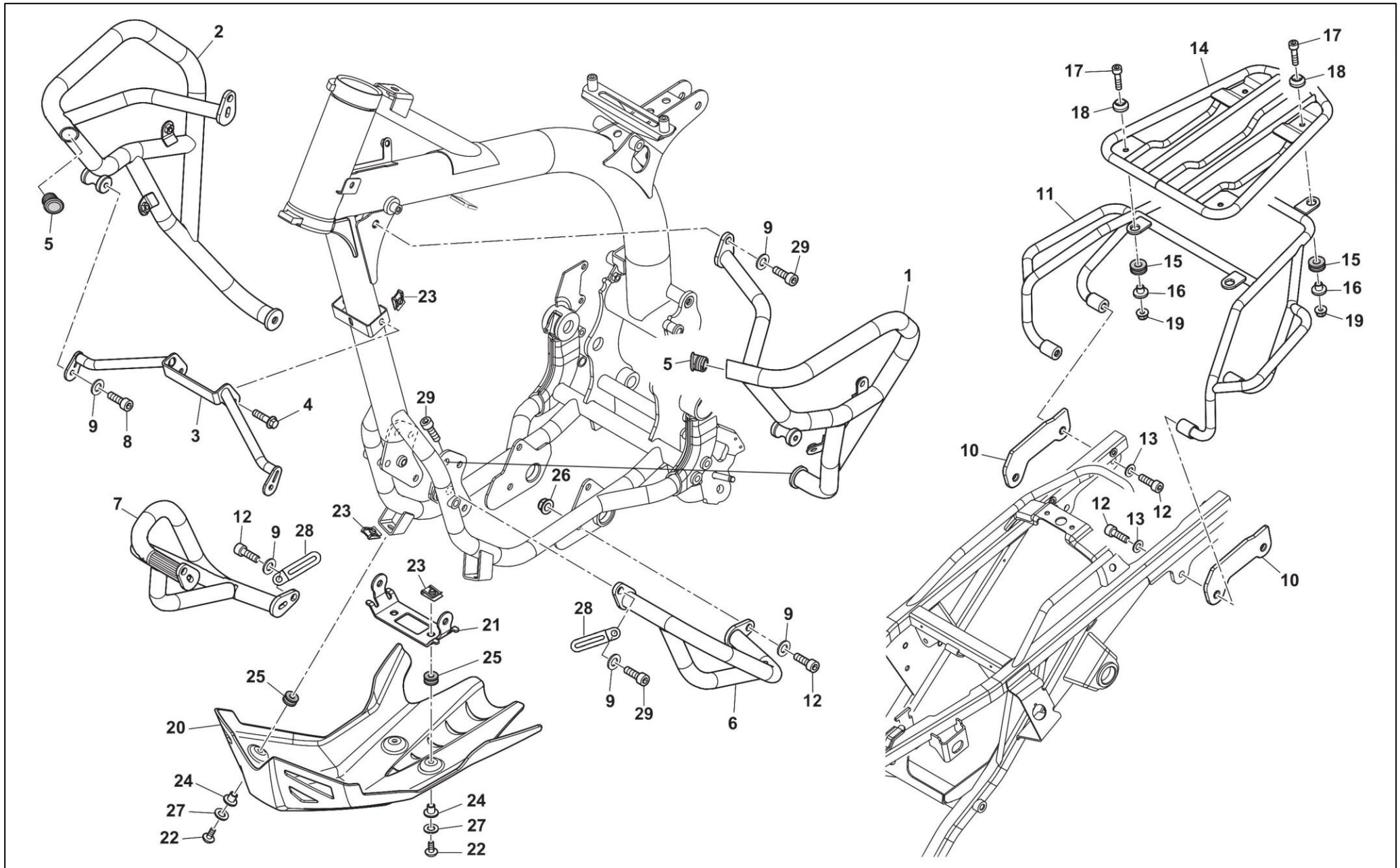

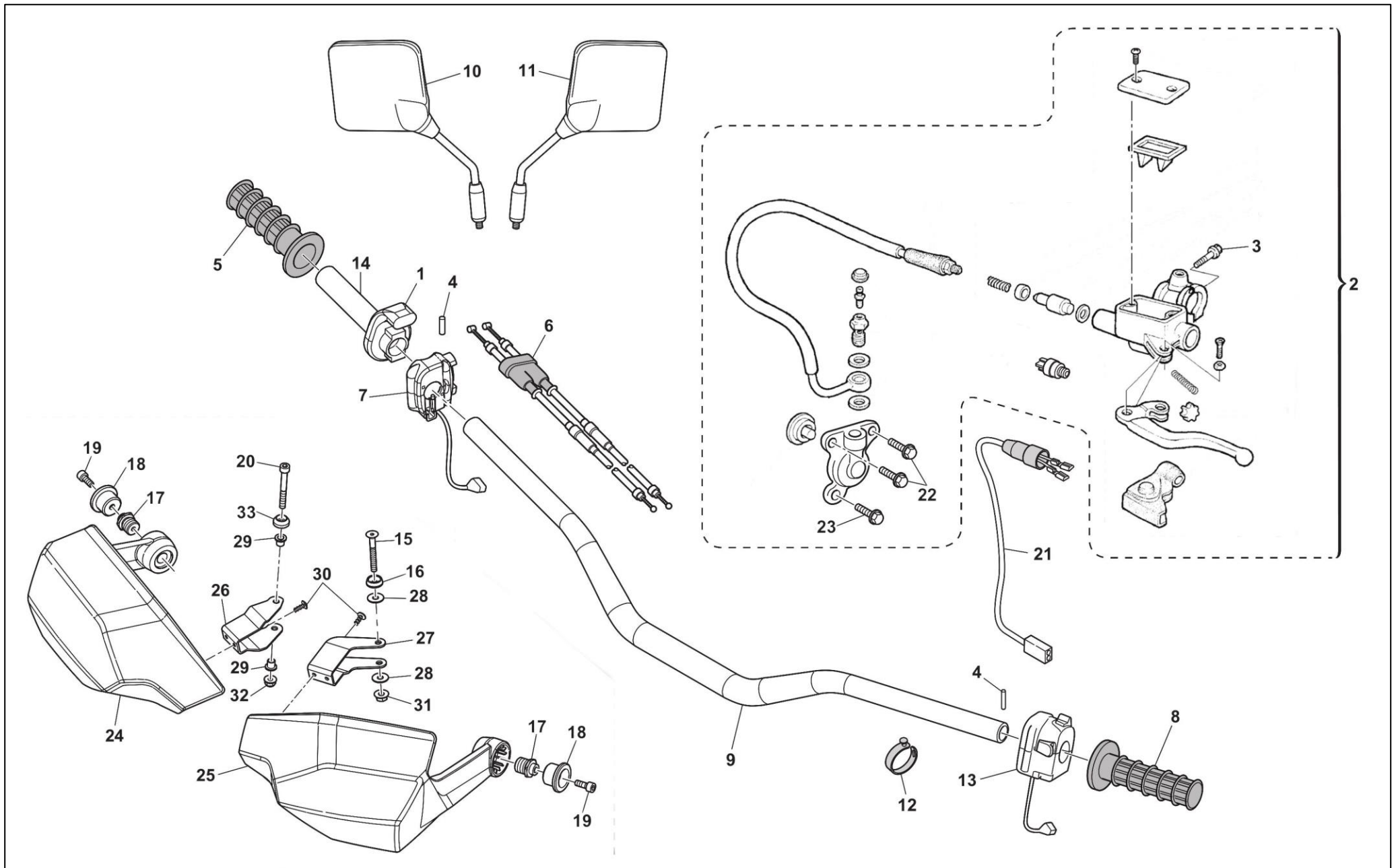

F-08 手把管及开关 HANDLEBAR AND CONTROLS

序号	物料编码	零部件名称	NAME	数量	物料描述
1	F000A02010	加油器座	GRIP, THROTTLE	1	SD650-加油器座-铝合金-黑色-含上下壳体
2	55020509	液压离合手柄总成	CLUTCH CONTROL SYSTEM	1	前液压离合控制器总成-590/SW600GY-手柄抛光-航空油管 L=1050mm-铝合金下泵阳极氧化军绿-离合开关插片宽度 4.8(编码 :10000624)-欧 V&国四通用-上泵活塞密封圈角度调整-下泵密封圈规格:30*1.5
3	72030661	螺钉-M6*16	SCREW-M6*16	1	内六角圆柱头螺钉-GB/T70.1-2008-M6*16-不锈钢
4	8000A1074	橡胶销-D9-D5	RIVET-D9-D5	2	RS650-橡胶销-D9-D5
5	F000P00943	右手把胶	RUBBER,RIGHT HANDLEBAR	1	SD650-右手把胶-D23-L125
6	F000P02158	油门拉索总成	CABLE, THROTTLE	1	SD650-油门拉索总成-露长 L103/108-双油门
7	E000P02185	右手开关	HANDLE SWITCH, RH	1	SD650-右手开关-H1 右手开关-线长 680-接插件:DJ7041-1.5-21
8	F000P00944	左手把胶	RUBBER, LEFT HANDLEBAR	1	SD650-左手把胶-D20.5-L125
9	F000P01543	手把管	HANDLEBAR	1	SD650-手把管-阳极氧化-光亮银-两端 M16*1.5 螺纹孔-带右手开关安装孔
10	F000P01471	右后视镜	RIGHT REARVIEW MIRROR	1	SD650-右后视镜
11	FA00P01471	左后视镜	LEFT REARVIEW MIRROR	1	SD650-左后视镜
12	10000250	橡胶扎带-L60-L11-T1.5	RUBBER STRAP-L60-L11-T1.5	2	590/SW600GY-橡胶扎带-L60-L11-T1.5
13	E000P02149	左手开关	HANDLE SWITCH, LEFT	1	SD650-左手开关-H1 左手开关本体上集成 ABS 开关-双接插件 DJ7041-1.5-11\DJ7061-1.5-11
14	F000P01640	加油器芯	COMPLETE THROTTLE	1	SD650-节气门控制总成-含控制管(F000P01640)+控制盒组成(F000A01655)
15	10000594	螺钉-M5*0.8-L40	SCREW-M5*0.8-L40	1	沉头螺钉-M5*0.8-L40-DIN7991-三价彩
16	F000P01536	锥形衬套-D5.5-H4.5	CONIC BUSHING-D5.5-H4.5	1	SD650-锥形衬套-铝合金-D5.5-H4.5-阳极氧化黑色
17	F000P01470	护手安装螺栓-M16-M6	BOLT-M16-M6	2	SD650-护手安装螺栓-M16-M6
18	F000P01469	手把护罩端盖	PLUG	2	SD650-手把护罩端盖-铝合金-喷砂-阳极氧化银色
19	10000316	螺栓-M6*1-L20	BOLT-M6*1-L20	2	内六角圆头螺栓-M6*1*L20-CH5-三价彩
20	10000595	螺栓-M6*1-L50	BOLT-M6*1-L50	1	内六角螺栓-M6*1-L50-DIN912-三价彩
21	10000520	离合开关转接线	MICROSWITCH CABLE	1	511/SWM125GY-离合开关转接线-AVSS 线缆-线长 310mm-ABS 状态
22	10000349	螺栓-M6*1-L20-CH8	BOLT-M6*1-L20-CH8	2	凸缘六角法兰面螺栓-M6*1-L20-CH8-三价彩
23	10000368	螺栓-M6*1-L40	BOLT-M6*1-L40	1	凸缘六角法兰面螺栓-M6*1-L40-CH8-三价彩

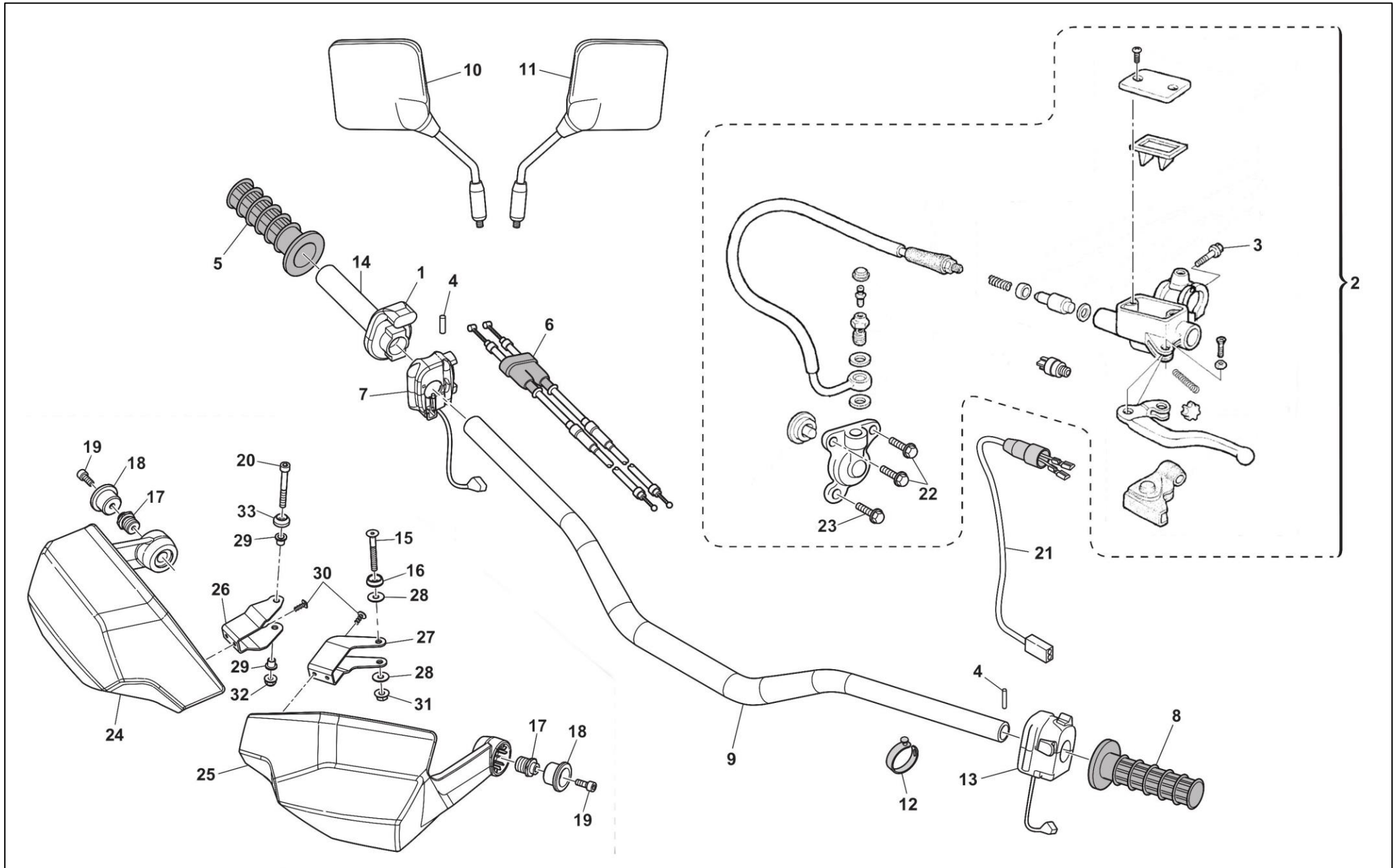

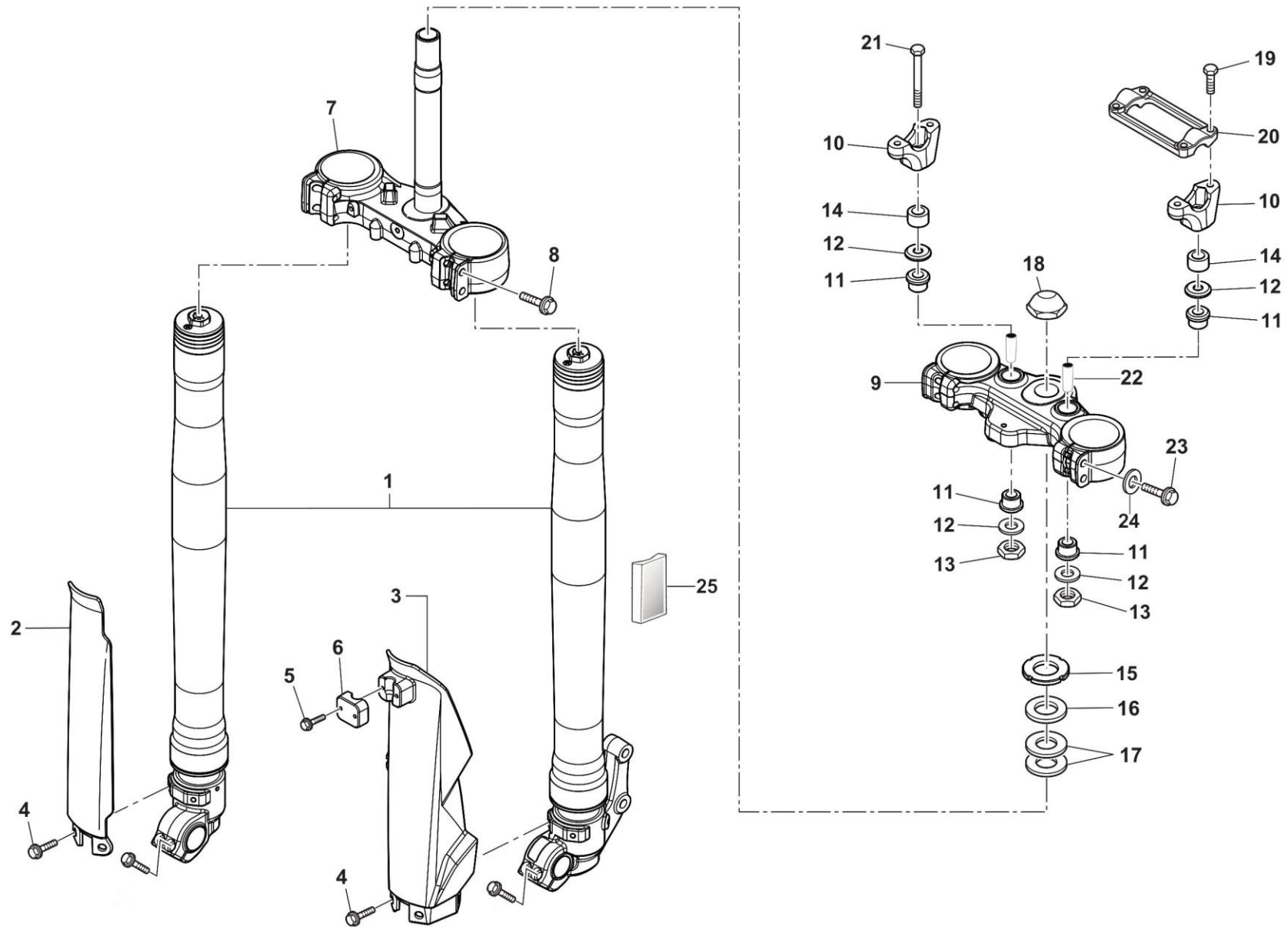

F-09 前叉总成 FRONT FORK ASSEMBLY

序号	物料编码	零部件名称	NAME	数量	物料描述
1	F000A01947	前减震	FORK LEGS ASSY	1	SD650-前减震装置-L=883-倒置式-带 ABS 支架-F000A01963
2	F0A0P01013	右减震护板	R.H. PROTECTION	1	SD650-右减震护板-EP-黑色
3	F0A0P01012	左减震护板	L.H. PROTECTION	1	SD650-左减震护板-EP-黑色
4	10000360	台阶螺栓-M6*1-L8-CH8	BOLT, FLANGE-M6*1-L8-CH8	6	凸缘六角法兰面台阶螺栓-M6*1-L8-CH8-三价彩
5	ZA0084658	自攻螺钉-M5-L20	SCREW-M5-L20	2	带盘自攻螺钉-M5-L20-三价彩
6	80F0A0633	减震护板软管夹	CLAMP, WIRE	1	SD650-减震护板软管夹-EP-黑色
7	F000A01670	方向柱组合	BOTTOM YOKE WITH PIN	1	SD650-方向柱组合-铝合金-喷砂-亮银阳极氧化/钢件-表面镀白锌(环保)
8	Z00062796	螺钉-M8*1.25-THK12-L40	SCREW-M8*1.25-THK12-L40	4	凸缘六角头螺钉-M8*1.25-THK12-L40
9	F000P02162	上连接板	STEERING HEAD	1	SD650-方向柱上连接板-铝合金-阳极氧化银色
10	8000H2355	手把管卡座	HOLDER, HANDLE LOWER	2	RS650-手把管卡座-铝合金 6082-喷砂+阳极氧化银色
11	800060233	手把卡座减震胶	DAMPER	4	SD650-手把卡座减震胶-橡胶垫-D25-D21-D20-D12-THK17
12	800060234	翻边垫圈-D28-D22-D10.5-THK2.5	WASHER-D28-D22-D10.5-THK2.5	4	翻边垫圈-D28-D22-D10.5-THK2.5-彩锌
13	C800061314	自锁螺母-M10*1.5-CH14	SELF-LOCKING NUT-M10*1.5-CH14	2	六角法兰自锁螺母-M10*1.5-CH14-三价彩
14	8A00A6683	方向把卡座安装衬套	SPACER	2	RS300R-方向把卡座安装衬套-铝合金-D10.1-D32-喷砂+阳极氧化本色
15	8A0087717	方向柱锁紧螺母	RING NUT	1	RS650-方向柱锁紧螺母-7075-M28
16	800087736	垫圈-D40.5-D29.5-THK2	WASHER-D40.5-D29.5-THK2	1	垫圈-D40.5-D29.5-THK2
17	800087745	方向柱垫片	GASKET	2	方向柱垫片-带油封
18	F000P01004	盖形螺母-M26*1-CH30	BLIND NUT-M26*1-CH30	1	SD650-盖形螺母-铝合金-M26*1-CH30-表面喷砂+阳极氧化银白
19	10000363	螺栓-M8*1.25-L30-CH12	BOLT-M8*1.25-L30-CH12	4	凸缘六角法兰面螺栓-M8*1.25-L30-CH12-三价彩
20	8000B0522	手把管卡子	HANDLEBAR BRACKET, UPPER	1	RS650-手把管卡子-铝合金-喷砂+阳极氧化银色
21	60ND01222	螺钉-40Cr-M10*1.5-L80-L26	SCREW-40Cr-M10*1.5-L80-L26	2	螺钉-40Cr-M10*1.5-L80-L26-六角头17*18.9-兰白锌-三价铬
22	8000H3016	手把卡座衬套-D12-D10.1-L34	SPACER-D12-D10.1-L34	2	SD650-手把卡座衬套-D12-D10.1-L34-彩锌
23	ZA0069056	螺钉-M8*1.25-L-45	SCREW-M8*1.25-L-45	4	螺钉-M8*1.25-L-45
24	72040236	垫圈-8mm	WASHER-8mm	4	垫圈-GB/T97.1-2002-8mm-白锌
25	800074842	侧回复反射器	REFLEX REFLECTOR	2	RS300R-侧回复反射器-矩形-3C/E3-背面弧形粘胶-型号 0213-带 CQC 标识

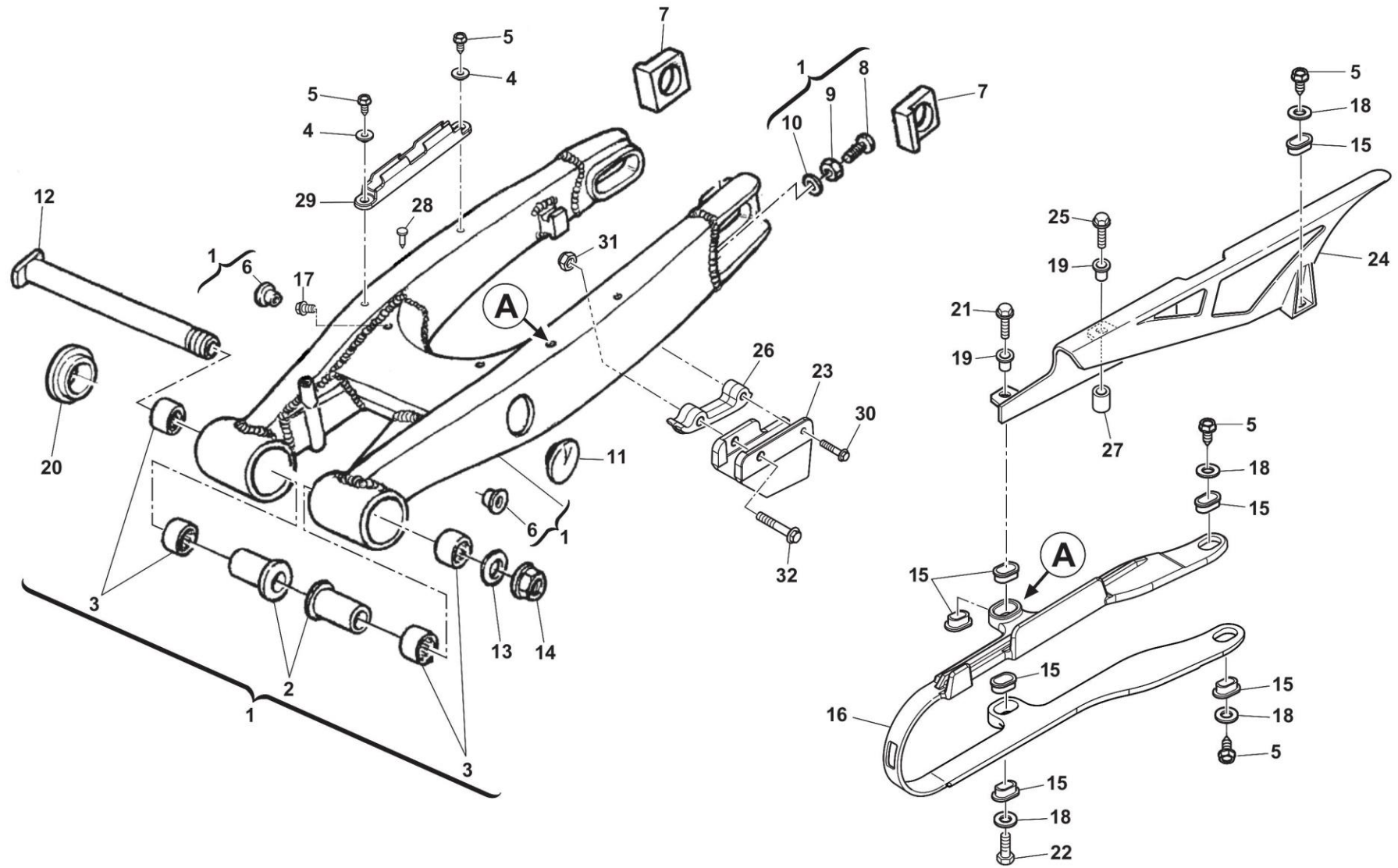

F-10 平叉 REAR SWING ARM

序号	物料编码	零部件名称	NAME	数量	物料描述
1	8000H3735	后平叉总成	REAR SWING ARM ASSY	1	RS650-平叉总成-铝合金-抛丸+阳极氧化银色-不含轴承及衬套
2	800083904	衬套-D27.5-D22-D17-L45	BUSH-D27.5-D22-D17-L45	2	SD650-平叉管衬套-D27.5-D22-D17-L45
3	800076283	滚针轴承	NEEDLE BEARING	4	581A/SW500GY-平叉滚针轴承-/-HK2218RS-单侧密封-原编码: C800076283
4	10000372	翻边衬套-φ5.25*φ7*φ14*H4.8	FLANGED BUSH-φ5.25*φ7*φ14*H4.8	2	581A/SW500GY-翻边衬套-φ5.25*φ7*φ14*H4.8-三价彩
5	10000326	自攻钉-D4.8-CH8-L13	SCREW SELF-TAPPING-D4.8-CH8-L13	5	六角头自攻钉-D4.8-CH8-L13-三价彩
6	8A0087810	衬套-D26-D18-D15-SP13	BUSH, LEFT -D26-D18-D15-SP13	2	SD650-衬套-D26-D18-D15-SP13
7	800096944	右链条调节器	ADJUSTER, CHAIN RH	1	RS650-右链条调节器-铝合金-D20.3-40
8	10000365	螺栓-M8*1.25-L50-CH10	BOLT-M8*1.25-L50-CH10	2	六角头螺栓-M8*1.25-L50-CH10-三价彩
9	10000325	螺母-M8*1.25-CH12-SP8	NUT-M8*1.25-CH12-SP8	2	六角螺母-M8*1.25-CH12-SP8-三价彩
10	10000324	平垫-D13-D8.4-H2	WASHER-D13-D8.4-H2	2	平垫-D13-D8.4-H2-三价彩
11	80B074388	平叉摇架安装孔装饰盖	PLUG	2	SD650-平叉摇架安装孔装饰盖-塑料-D37.5-D32-黑色
12	F000P00173	平叉轴	FORK PIN	1	RS650-平叉轴-35CrMo-L236-D17-M16-达克罗
13	10000329	平垫-D26-D17.2-H1.5	WASHER-D26-D17.2-H1.5	1	平垫-D26-D17.2-H1.5-三价彩
14	72020489	平叉轴螺母-M16*1.5	NUT FLANGE-M16*1.5	1	螺母-GB/T6187.2-2016-M16*1.5-兰白锌-三价彩
15	8000H3033	翻边垫片	CUP	7	RS650-翻边垫片-ST16-椭圆-三价彩
16	8B00H1320	链条护卡	BUFFER, CHAIN TOUCH DEFENSE	1	511/SWM125GY-链条护卡-聚氨酯(牌号进口BSF)-邵氏硬度85~95-黑色-装配孔调整
17	72012627	螺栓-M5*0.8-L8-CH8	BOLT-M5*0.8-L8-CH8	2	凸缘六角法兰盘螺栓-M5*0.8-L8-CH8-三价彩
18	10000330	平垫-D11-D5.5-H1.5	WASHER-D11-D5.5-H1.5	4	平垫-D11-D5.5-H1.5-三价彩
19	10000383	衬套-φ5*φ7*φ14*H7.8	BUSHING-φ5*φ7*φ14*H7.8	2	581A/SW500GY-衬套-φ5*φ7*φ14*H7.8-三价彩
20	800087027	车架平叉孔装饰盖	CAP, PIVOT COVER	1	SD650-车架平叉孔装饰盖
21	10000361	螺栓-M5*0.8-L16-CH8	BOLT-M5*0.8-L16-CH8	1	凸缘六角法兰面螺栓-M5*0.8-L16-CH8-三价彩
22	10000355	螺栓-M5*0.8-L12-CH8	BOLT-M5*0.8-L12-CH8	1	凸缘六角法兰面螺栓-M5*0.8-L12-CH8-三价彩
23	F000P00595	链条外护板	EXTERNAL DRIVE CHAIN	1	SD650-链条外护板-塑料-黑色
24	8A00A5311	链盒	GUARD, CHAIN	1	SM650R-上链盒-塑料-黑色

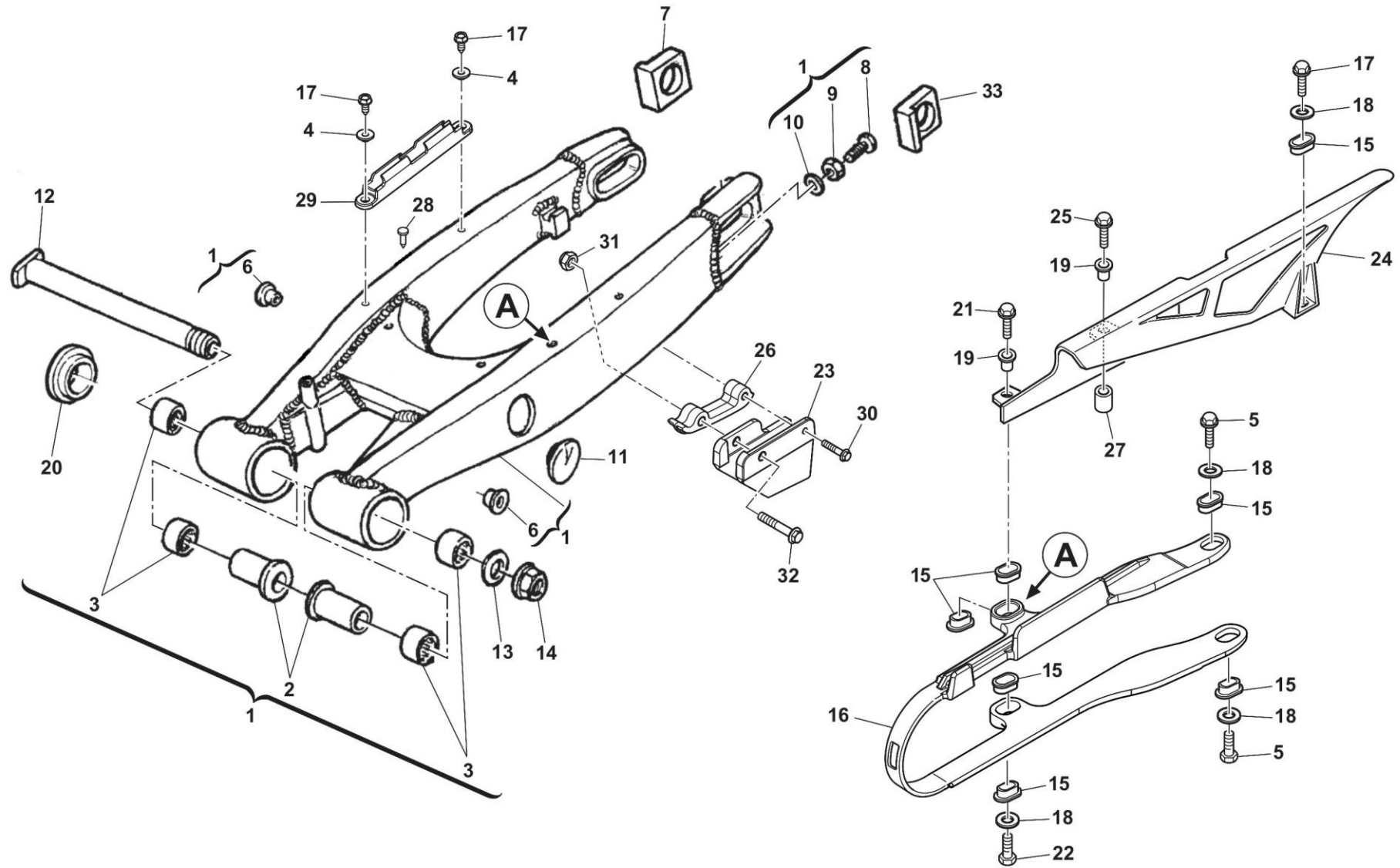

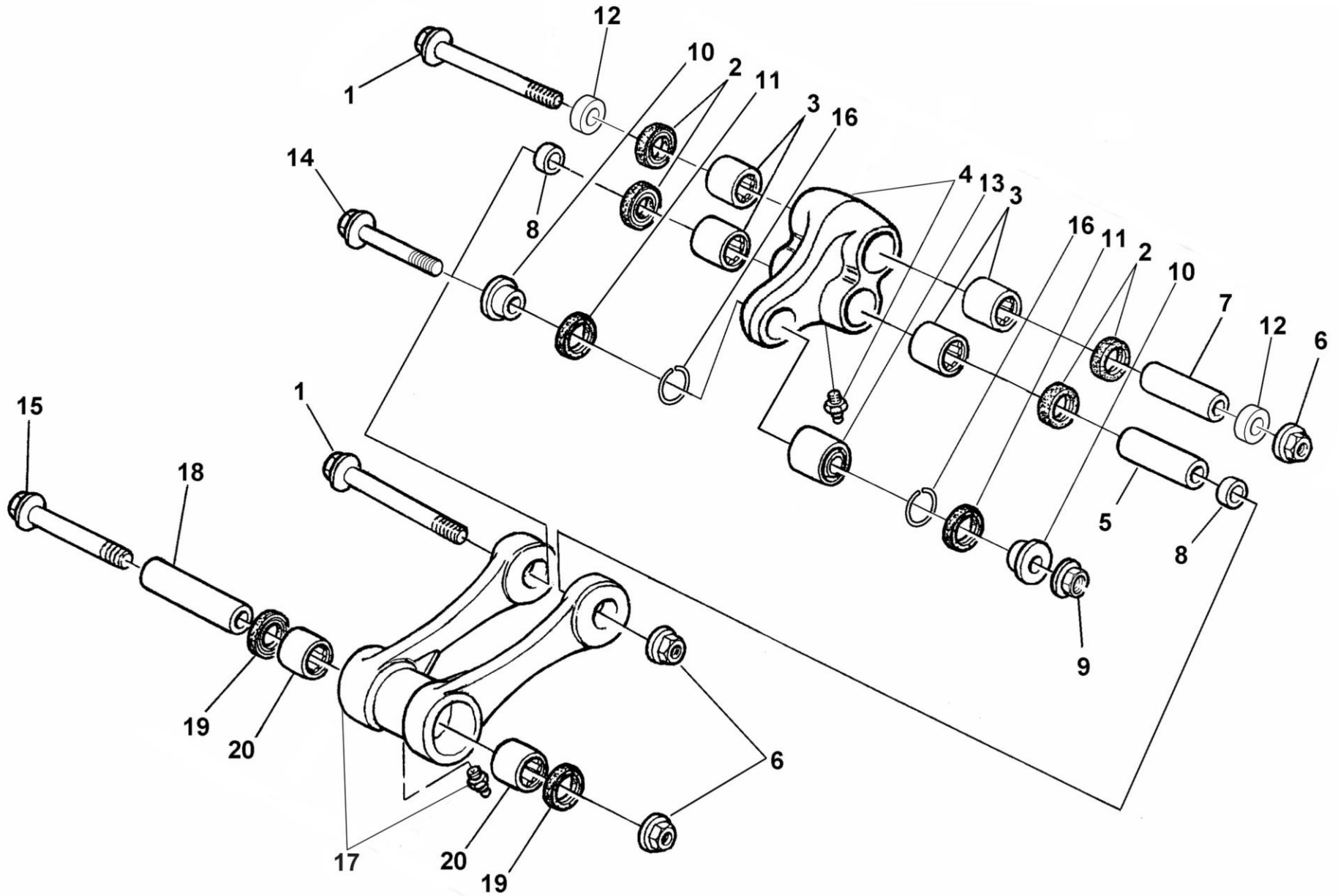

F-11 后摇架 REAR SUSPENSION LINKAGE

序号	物料编码	零部件名称	NAME	数量	物料描述
1	800093124	螺钉-M12*1.25-D15-L103	SCREW-M12*1.25-D15-L103	2	RS650-螺钉-M12*1.25-D15-L103-摇架安装螺栓
2	800086137	密封圈-D34-D26-THK4	SEAL, OIL-D34-D26-THK4	4	密封圈-D34-D26-THK4
3	800086136	滚针轴承-D28-D22-L16	BEARING, NEEDLE-D28-D22-L16	4	SD650-滚针轴承-D28-D22-L16
4	800097051	后悬架摇架总成 II	EQUALIZER	1	RS650-后悬架摇架总成 II-不含轴承/油封/衬套-含黄油嘴
5	800086176	摇架安装内衬套-D22-D15-L50.4	WRIST PIN-D22-D15-L50.4	1	SD650-摇架安装内衬套-D22-D15-L50.4
6	10000336	自锁螺母-M12*1.25*CH18-SP12.5	SELF-LOCKING NUT-M12*1.25*CH18-SP12.5	3	六角法兰自锁螺母-M12*1.25*CH18-SP12.5-三价彩
7	8D0086176	摇架安装内衬套-D22-D15-L41.8	PIN FOR SUSPENSION-D22-D15-L41.8	1	SD650-悬架销-D22-D15-L41.8-摇架安装内衬套
8	8000H3015	隔圈-D26-D15-THK5	SPACER-D26-D15-THK5	2	SD650-隔圈-D26-D15-THK5-摇架安装衬套
9	10000335	自锁螺母-M10*1.25*CH14-SP10	SELF-LOCKING NUT-M10*1.25*CH14-SP10	1	六角法兰自锁螺母-M10*1.25*CH14-SP10-三价彩
10	151133302	摇架安装衬套-D24-D12-D10	BUSHING-D24-D12-D10	2	SD650-摇架安装衬套-D24-D12-D10-带台阶
11	800038767	密封圈-D26-D15-THK4	OIL SEAL-D26-D15-THK4	2	密封圈-D26-D15-THK4
12	8A0086177	隔圈-D26-D15-THK9.1	SPACER-D26-D15-THK9.1	2	SD650-隔圈-D26-D15-THK9.1-摇架安装衬套
13	800072168	单球轴承-12*26*16	BALL JOINT-12*26*16	1	RS650-单球轴承-12*26*16
14	10000367	螺栓-M10*1.25-L47-CH14	BOLT-M10*1.25-L47-CH14	1	凸缘六角法兰面螺栓-M10*1.25-L47-CH14-三价彩
15	8B0093124	螺钉-M12*1.25-D15-L131	SCREW-M12*1.25-D15-L131	1	RS650-螺钉-M12*1.25-D15-L131
16	800090561	卡圈-D28-D24	CIRCLIP-D28-D24	2	SD650-卡圈-D28-D24
17	8A0097053	后悬架摇架总成 I	REAR SUSPENSION TIE-ROD	1	RS650-后悬架摇架总成 I-不含轴承/油封/衬套-含黄油嘴
18	800097050	衬管-D22-D15-L87	GUDGEON-D22-D15-L87	1	RS650-后悬架摇架前安装衬管-D22-D15-L87
19	800038521	密封圈-D28-D22-SP4	OIL SEAL-D28-D22-SP4	2	SD650-密封圈-D28-D22-SP4
20	8000A4427	滚针轴承-D28-D22-L20	BEARING, NEEDLE-D28-D22-L20	2	SD650-滚子轴承-D28-D22-L20

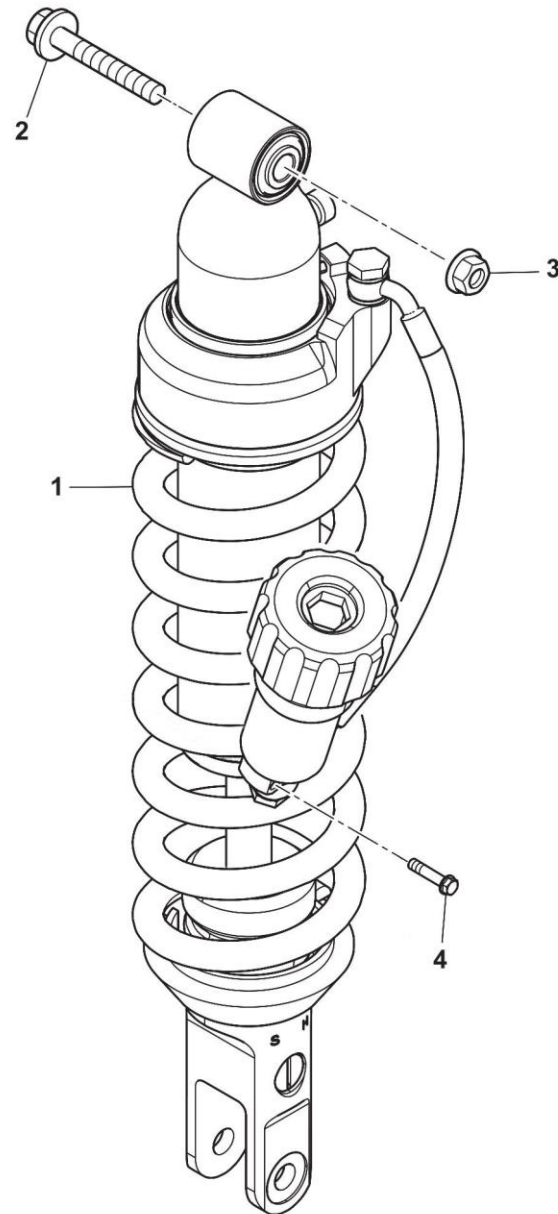

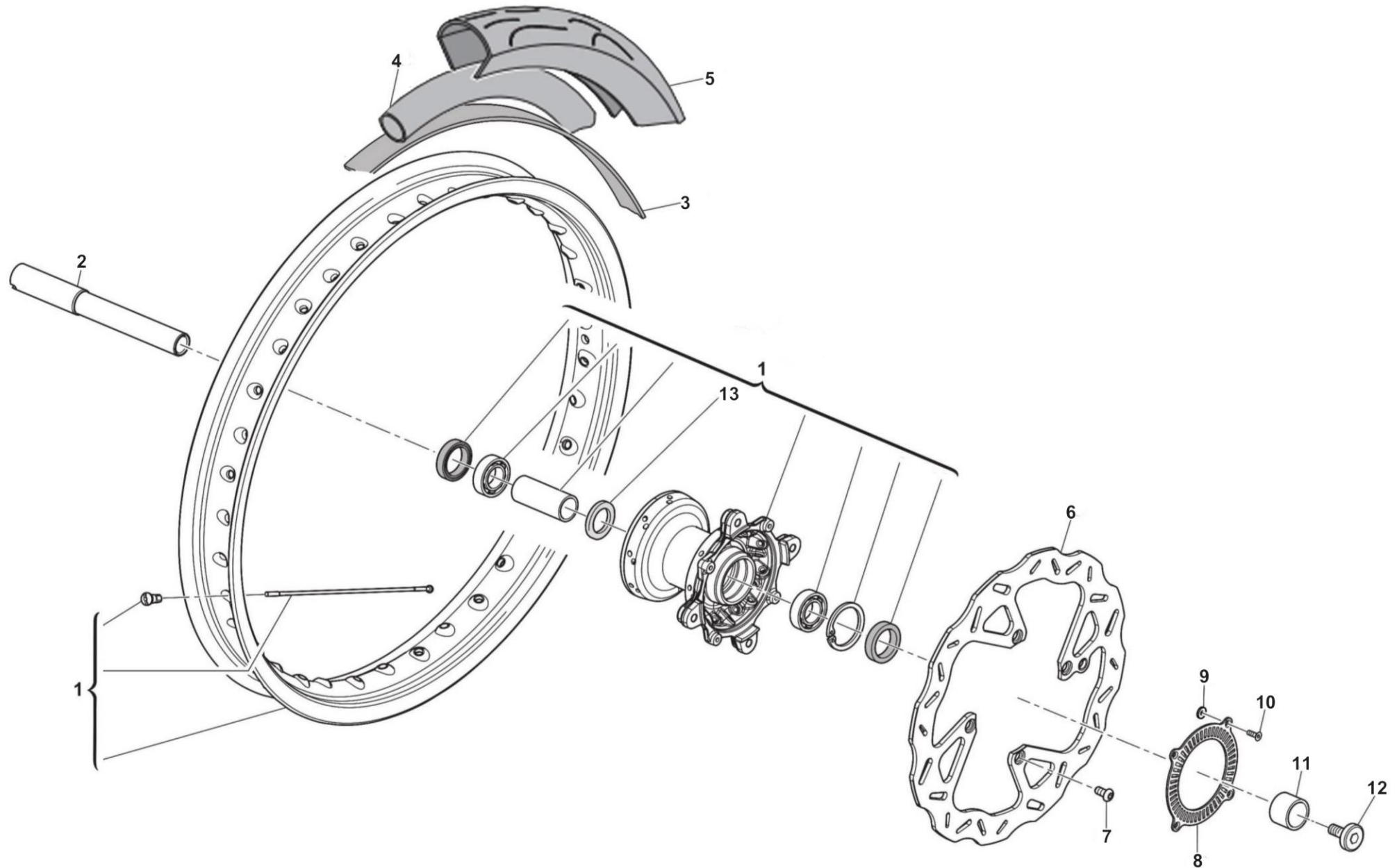

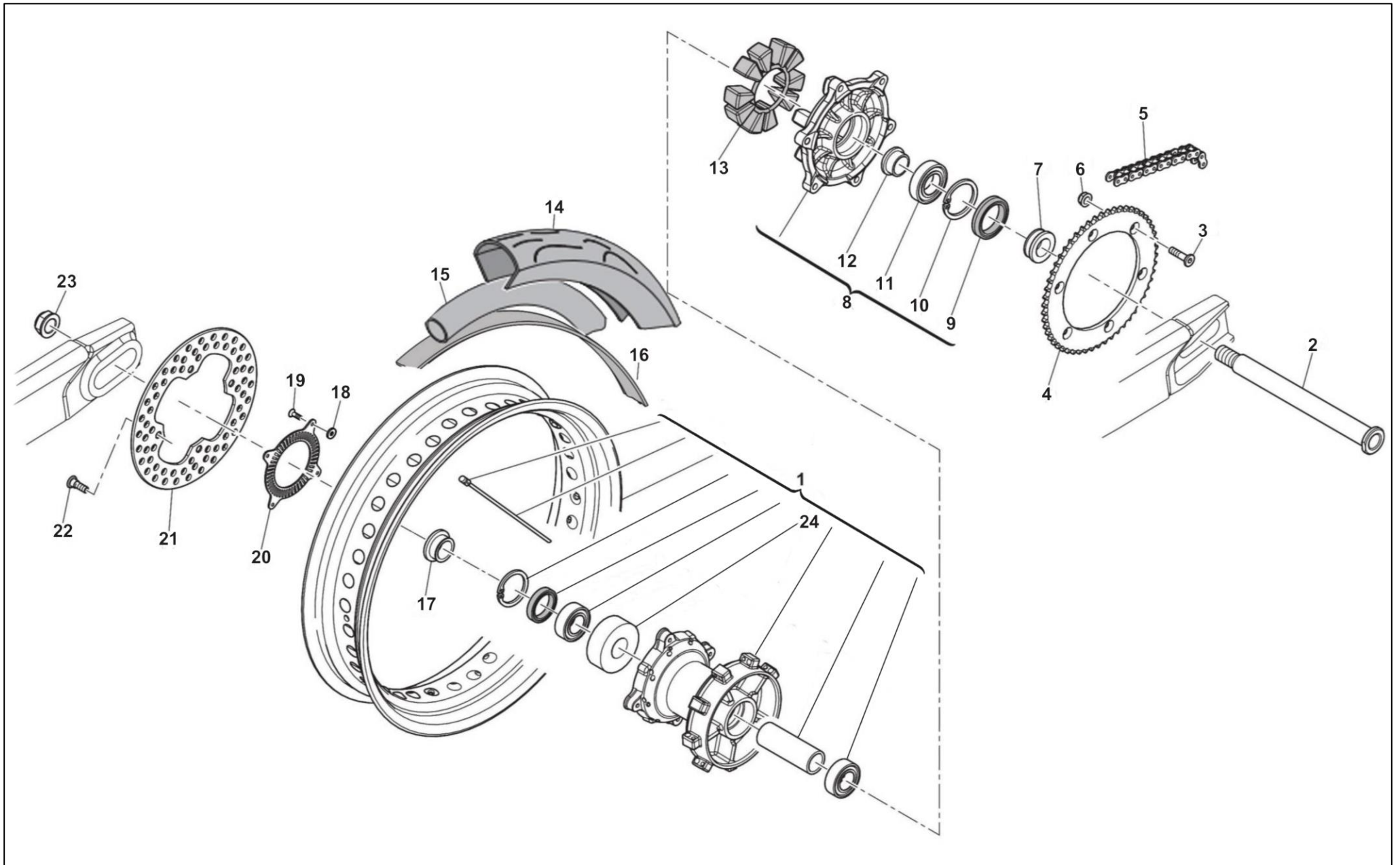

F-14 后轮 REAR WHEEL

序号	物料编码	零部件名称	NAME	数量	物料描述
1	10000639	后轮辋总成	REAR WHEEL WITHOUT TYRE	1	590/SW600GY-后轮辋总成-铝合金-3.50-17-轮圈阳极黑色-轮毂阳极灰-辐条环保彩锌
2	F000P00066	后轮轴	REAR WHEEL AXLE	1	RS650-后轮轴-L267.5-D25-M20
3	8000H0158	螺钉-M8*1.25-L28	SCREW-M8*1.25-L28	6	螺钉-M8*1.25-L28
4	8H0085291	链轮	CHAIN SPROCKET	1	GM440-后链轮-Z=40
5	FA00P01133	链条	CHAIN	1	SD650-链条-520-110节-带密封圈
6	10000339	自锁螺母-M8*1.25*CH12-SP8.5	SELF-LOCKING NUT-M8*1.25*CH12-SP8.5	6	六角法兰自锁螺母-M8*1.25*CH12-SP8.5-三价彩
7	800096938	后轮左衬套	LEFT BUSH, REAR WHEEL	1	RS650-后轮左衬套-铝合金-D25-D32-THK16.7
8	F000P01111	链轮支撑法兰	FLANGE ASSY	1	SD650-链轮支撑法兰-喷砂+深灰氧极阳化
9	CF000P01098	密封圈-D55-D38-THK7	DUST SEAL-D55-D38-THK7	1	581A/SW500GY-密封圈-D55-D38-THK7
10	C66N02127	卡圈-D55-THK2	CIRCLIP-D55-THK2	1	581A/SW500GY-卡圈-D55-THK2
11	F000P00999	径向球轴承-D55-D30-THK13	BEARING-D55-D30-THK13	1	SD650-径向球轴承-D55-D30-THK13
12	CF000P01000	缓冲体隔圈	SPACER	1	581A/SW500GY-缓冲体隔圈-自然银白色阳极氧化
13	800082075	车轮缓冲胶块	ANTI-VIBRATION BUFFERS	1	SD650-车轮缓冲胶块-NBR-D121.6-D57
14	10000068	后轮外轮胎	REAR TYRE	1	后轮外轮胎-140/80-17-公路越野胎-69P
15	10000066	后轮内轮胎	REAR TUBE	1	后轮内轮胎-140/80-17
16	10000067	垫带-140/80-17	WHEEL FLAP-140/80-17	1	垫带-140/80-17
17	F000P01099	外隔圈	OUTSIDE SPACER	1	SD650-外隔圈-自然银白色阳极氧化
18	F000P01792	齿圈垫片	SPACER	4	SWM440-齿圈垫片-6082 铝板
19	C8000H578	螺钉-M4-CH2.5-L12	SCREW-M4-CH2.5-L12	4	沉头内六角螺钉-M4-CH2.5-L12-三价彩
20	F000P01033	后轮齿圈	TONE WHEEL	1	SWM440-后轮齿圈-镀镍锌
21	800088887	后制动盘	REAR BRAKE DISC	1	391C/XY400-3-后制动盘-外径 D220-THK4
22	C800055878	台阶螺栓 -M6*1-CH5-L18	BOLT, FLANGE-M6*1-CH5-L18	4	内六角台阶螺栓-M6*1-CH5-L18-三价彩
23	10000358	后轮轴螺母-M20*1.5-CH27-SP15	NUT-M20*1.5-CH27-SP15	1	后轮轴螺母-M20*1.5-CH27-SP15-表处达克罗
24	F000P00121	车轮内隔圈支座	SUPPORT RING	1	RS650-车轮内隔圈支座-泡沫

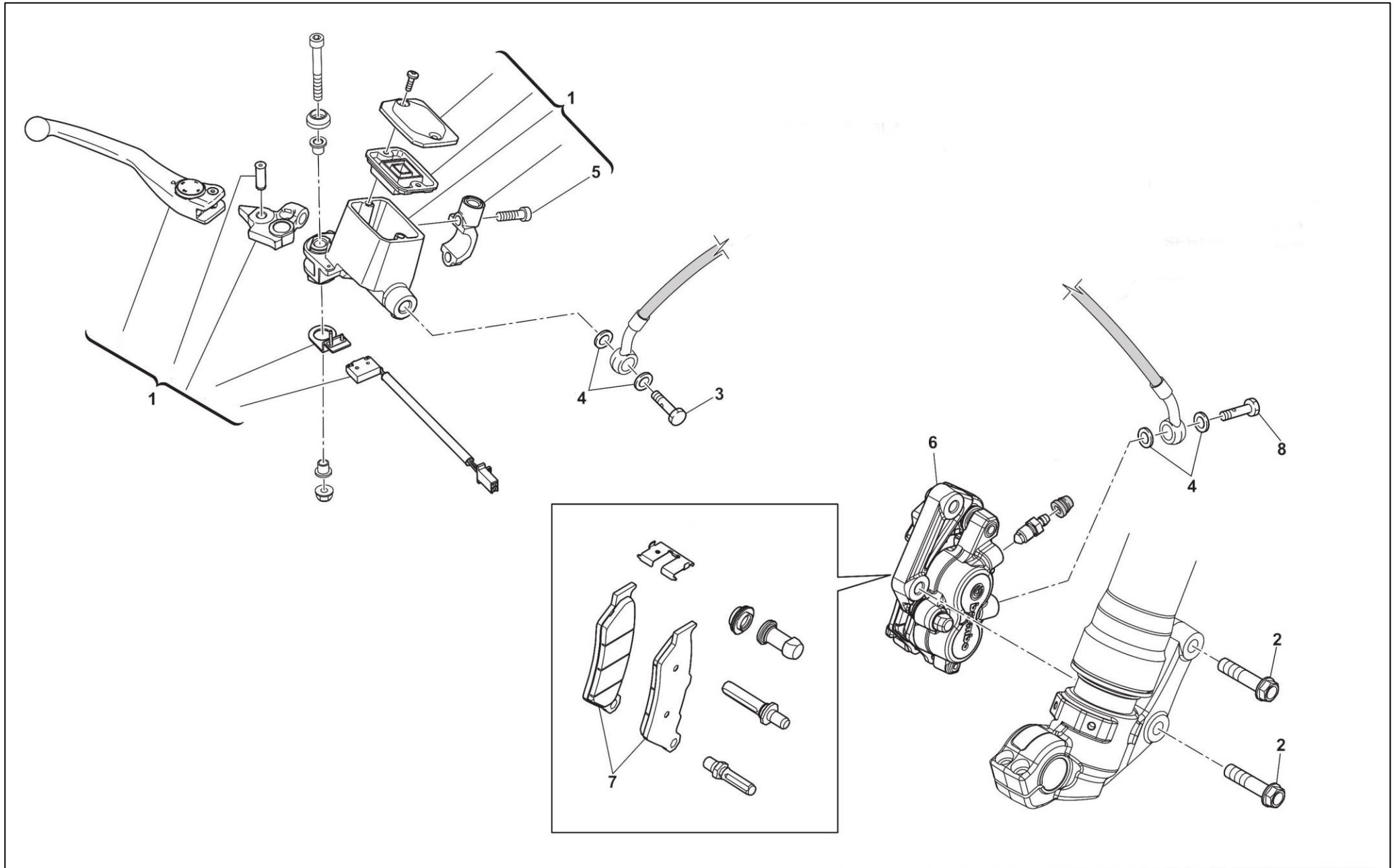

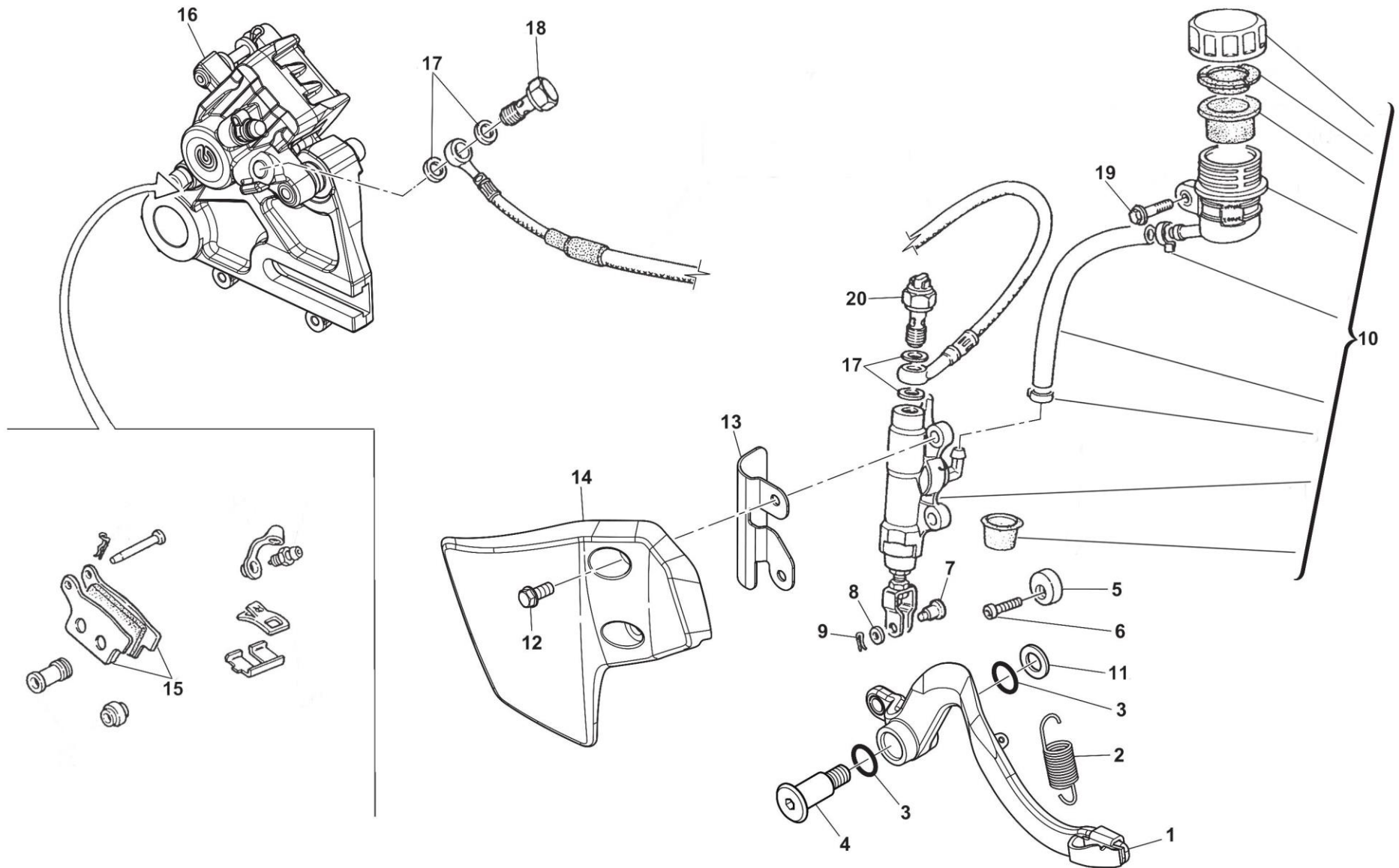

F-16 后液压制动器总成 REAR HYDRAULIC BRAKE

序号	物料编码	零部件名称	NAME	数量	物料描述
1	F000A01663	后制动臂总成	PEDAL, BRAKE	1	SD650-后制动臂总成-制动踏板加长版(39mm)
2	800055903	后制动踏板回位簧	SPRING, BRAKE PEDAL	1	RS650-后制动踏板回位簧-镀锌
3	800022551	O形圈-2056-T1.78-D14	O-RING-2056-T1.78-D14	2	O形圈-NBR-2056-T1.78-D14
4	Y00055902	后制动臂安装螺栓-M10*1.25-L16+24.8	BOLT-M10*1.25-L16+24.8	1	RS650-后制动臂安装螺栓-M10*1.25-L16+24.8
5	8A0069125	后制动臂限位凸轮	ECCENTRIC, ADJUSTMENT BRAKE PEDAL	1	RS650-后制动臂限位凸轮-铝合金 6082-D20
6	10000342	螺栓-M6*1*CH5-L20	BOLT-M6*1*CH5-L20	1	内六角沉头螺栓-M6*1*CH5-L20-三价彩
7	800070696	销-D8*20	PIN-D8*20	1	销-D8*20
8	Z00056377	垫片-D16-D8.3-1mm	WASHER-D16-D8.3-1mm	1	RS650-垫片-D16-D8.3-1mm
9	72060056	开口销-1.5*20	SPLIT PIN-1.5*20	1	销-GB/T91-2000-1.5*20-镀白锌
10	8A0076026	后制动主泵	CYLINDER, REAR MASTER	1	SD650-后制动主泵-铝合金主缸-塑料油杯-22.5549.23/BREMBO
11	10000379	平垫-D10.5-D25-H2	WASHER-D10.5-D25-H2	1	平垫-D10.5-D25-H2-三价彩
12	8B00A8423	螺钉-M6*1-L12	SCREW-M6*1-L12	2	螺钉-M6*1-L12
13	F000P01122	后制动 M/C 保护	MASTER CYLINDER COVER	1	SD650-后制动 M/C 保护-PA6+GF15%-表面蚀纹-黑色
14	F000P01199	后制动泵防烫板	REAR BRAKE PUMP HEAT PROTECTION	1	SD650-后制动泵防烫板-烤漆-黑色
15	8000A9231	摩擦片	PADS SET, REAR BRAKE	1	SD650-成套垫片
16	F000A00315	后制动分泵	CALIPER, REAR BRAKE	1	SD650-后制动分泵-22.5549.23/BREMBO-轴孔 D25
17	72040664	垫圈-10*15*1.2	WASHER-10*15*1.2	4	垫圈-GB/T848-2002-10*15*1.2-铜质
18	72012592	过液螺栓-M10*1-20	BOLT, BRAKE HOSE-M10*1-20	1	单孔过油螺栓-M10*1.0-L21-排气阀六方对边尺寸 7.8-带排气阀及胶帽
19	10000348	螺栓-M6*1-L16-CH8	BOLT-M6*1-L16-CH8	1	凸缘六角法兰面螺栓-M6*1-L16-CH8-三价彩
20	800094849	后制动开关	INTERNAL SCREW REAR STOP	1	SD650-后制动开关-线长 170

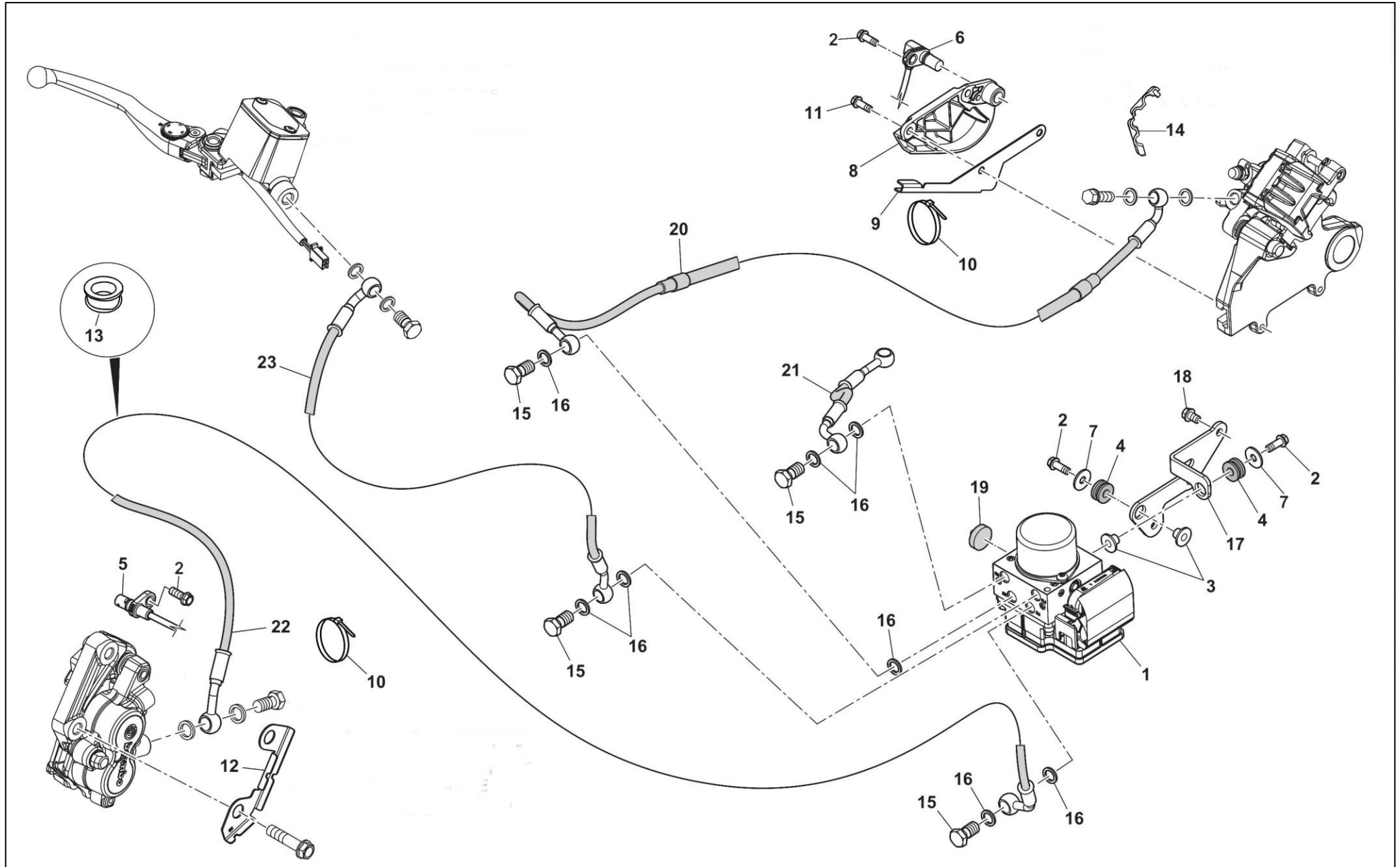

F-17 ABS 系统 ABS SYSTEM

序号	物料编码	零部件名称	NAME	数量	物料描述
1	FB00P01023	ABS 防抱死制动系统	ABS ECU	1	SD650-ABS 防抱死制动系统-T 车型专用-01023
2	10000347	螺栓-M6*1-L14-CH8	BOLT-M6*1-L14-CH8	4	凸缘六角法兰面螺栓-M6*1-L14-CH8-三价彩
3	C8000B2799	翻边衬套-φ6.2*φ8*φ16*H8.5	FLANGED BUSH-φ6.2*φ8*φ16*H8.5	2	SW500GY-翻边衬套-φ6.2*φ8*φ16*H8.5-三价彩
4	73012537	小尾灯工字胶圈	H-SHAPED GASKET-SMALL TAIL LIGHT	2	35444-200-0000-小尾灯工字胶圈-XY110-3-三元乙丙橡胶
5	E000P02175	前轮速度传感器	FRONT SPEED SENSOR	1	SD650-前轮速度传感器-线长 1000
6	F000P01041	后轮速度传感器	REAR SPEED SENSOR	1	SD650-后轮速度传感器-线长 1000
7	10000321	平垫-D18-D6.4-H1	WASHER-D18-D6.4-H1	2	平垫-D18-D6.4-H1-三价彩
8	F000P01044	速度传感器支架	SPEED SENSOR BRACKET	1	SD650-速度传感器支架-压铸铝合金 ADC12-抛丸+钝化
9	F000P02176	ABS 速度传感器导线保持器	ABS SPEED SENSOR CABLE RETAINER	1	SD650-ABS 速度传感器导线保持器-钢件-电泳烤漆-黑色
10	10000706	扎带-150-3.4	CLAMP-150-3.4	5	扎带-尼龙-长 150-宽 3.4-黑色
11	10000601	螺栓-M6*1-L16-ISO7380	BOLT-M6*1-L16-ISO7380	2	内六角球头螺栓-M6*1-L16-ISO7380-三价彩
12	F000P02554	导线板	PLATE	1	SD650-ABS 速度传感器线束-导线板-ST12-电泳-黑色
13	800071806	制动软管衬套	BRAKE HOSE BUSH	1	零部件-SD650-制动软管衬套-尼龙-D22-D30
14	10000249	双孔抱箍	DOUBLE HOLE HOOP	2	零部件-590/SW600GY-双孔抱箍-塑料-φ9.5-φ6-黑色
15	72012207	过液螺栓-M10*1-20	BOLT, BRAKE HOSE-M10*1-20	4	ABS 专用过液螺栓-头部六角法兰盘-M10*1-20-蓝白锌-三价铬
16	72040664	垫圈-10*15*1.2	WASHER-10*15*1.2	8	垫圈-GB/T848-2002-10*15*1.2-铜质
17	F000P01649	ABS 支架	ABS ECU SUPPORT	1	SD650-ABS/ECU 支架-钢件-烤漆-RAL3020/红色
18	10000346	螺栓-M6*1*L10-CH8	BOLT-M6*1*L10-CH8	2	凸缘六角法兰面螺栓-M6*1*L10-CH8-三价彩
19	F000P02186	橡胶垫	SILENT-BLOCK	1	SD650-胶垫
20	F000P01051	后制动油管	ABS PIPE - REAR BRAKE CALLIPER	1	SD650-后制动油管-L682-尼龙护套 L269
21	F000P01052	后制动油管	ABS PIPE - REAR BRAKE PUMP	1	SD650-后制动油管-L201
22	F000P01049	前碟刹制动管	ABS PIPE - FRONT BRAKE CALLIPER	1	SD650-前碟刹制动管-L2322-黑色尼龙护套 L545-带热缩管
23	F000P01050	前主缸制动管	ABS PIPE - FRONT BRAKE PUMP	1	SD650-前主缸制动管-L1100

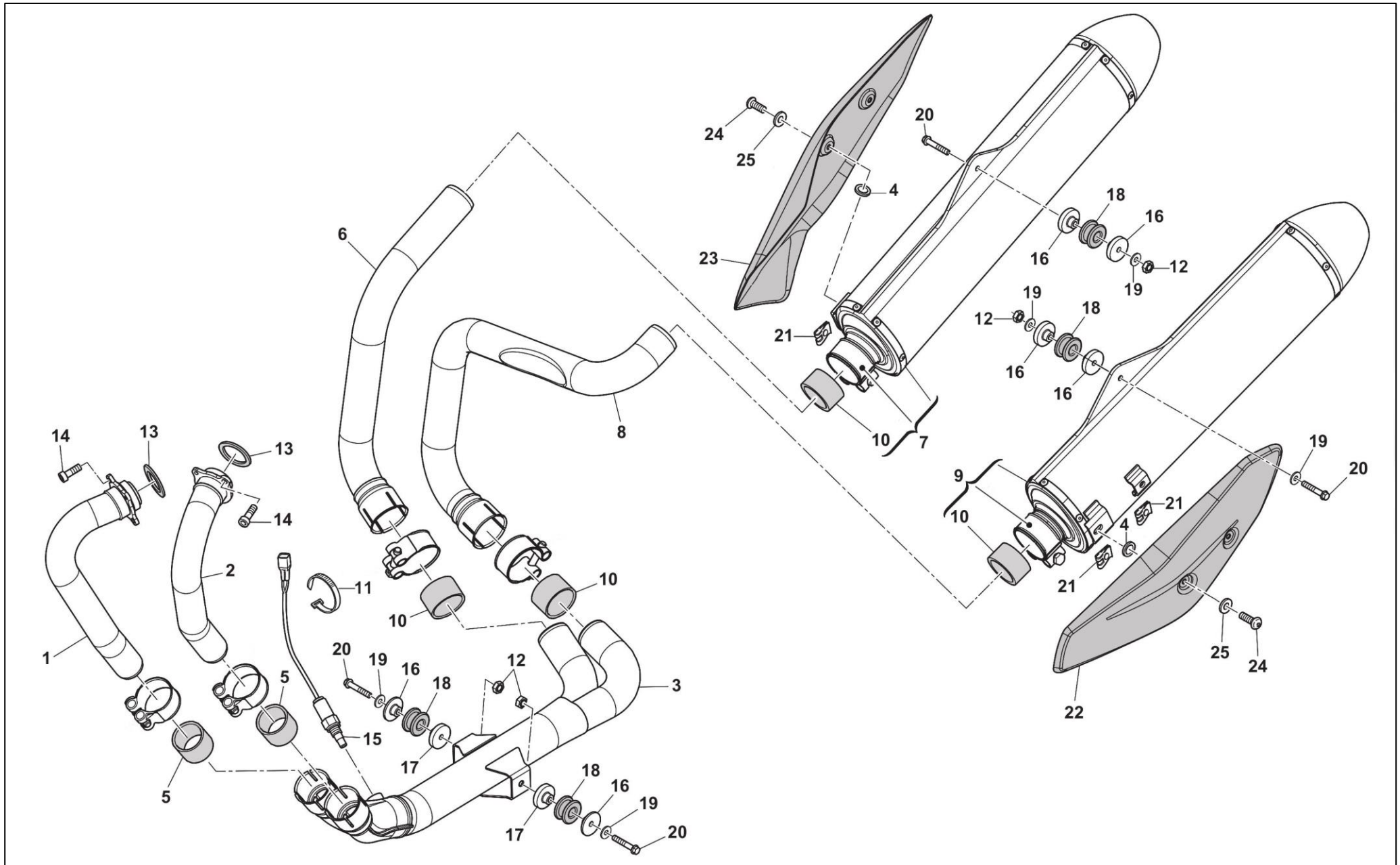

F-18 排气系统 EXHAUST SYSTEM

序号	物料编码	零部件名称	NAME	数量	物料描述
1	10001852	前右排气管	RIGHT EXHAUST MUFFLER	1	590/SW600GY-前右排气管-不锈钢-拉丝-亚光-原 F000P00962 增加激光打码:e9 SWM SW600GY
2	10001853	前左排气管	LEFT EXHAUST MUFFLER	1	590/SW600GY-前左排气管-不锈钢-拉丝-亚光-原 F000P00963 增加激光打码:e9 SWM SW600GY
3	10000869	中间排气管	EXHAUST PIPE	1	590/SW600GY-中间排气管-不锈钢-拉丝-亚光-中排管(F000P00964)增加触媒 60*50.8-400目-欧IV 70q-Pt/PI/Rh=5:3:3-带两个小卡箍
4	800035112	绝缘垫圈-D14-D5.5-THK3	INSULATING WASHER-D14-D5.5-THK3	4	RS650-绝缘垫圈-D14-D5.5-THK3
5	10000286	石墨套-D41-D35-H30	HEADERS GASKET-D41-D35-H30	2	532/SWM125-2S-石墨套-D41-D35-H30
6	10001854	后右排气管	R.H. EXHAUST PIPE	1	590/SW600GY-后右排气管-不锈钢-拉丝-亚光-带 1 件大卡箍(8000H2220)-原 F000P00965 增加激光打码:e9 SWM SW600GY
7	10001857	右消声器	R.H. SILENCER	1	SW600GY-右消声器-铝合金筒体-带催化转化器-原 FA00P00468 增加激光打码:e9 SWM SW600GY
8	10001855	后左排气管	L.H. EXHAUST PIPE	1	590/SW600GY-后左排气管-不锈钢-拉丝-亚光-带 1 件大卡箍(8000H2220)-原 F000P00966 增加激光打码:e9 SWM SW600GY
9	10001856	左消声器	L.H. SILENCER	1	SW600GY-左消声器-铝合金筒体-带催化转化器-原 F000P00467 增加激光打码:e9 SWM SW600GY
10	8000H3876	石墨套-D46-D40-L30	SILENCER GASKET-D46-D40-L30	4	RS650-石墨套-D46-D40-L30
11	10000707	扎带-200-5	CLAMP-200-5	1	扎带-尼龙-长200-宽5-黑色
12	10000340	自锁螺母-M6*1*CH10-SP7	SELF-LOCKING NUT-M6*1*CH10-SP7	4	六角法兰自锁螺母-M6*1*CH10-SP7-三价彩
13	8A00A0873	排气密封垫	GASKET	2	RS650-排气密封垫-石墨+不锈钢-D31-D38-SP4.0
14	10000316	螺栓-M6*1*L20-CH5	BOLT-M6*1*L20-CH5	4	内六角圆头螺栓-M6*1*L20-CH5-三价彩
15	31350185	氧传感器	LAMBDA SENSOR	1	电喷部件-20880-582C-0000-氧传感器-582C/SWM400-4B-迷你型-M12*1.25-标长480mm-不锈钢卡箍绝缘套-型号/标识:28488580/MOTION
16	8C00A7729	隔圈	SPACER	6	RS650-隔圈
17	8D00A7729	隔圈	SPACER	2	SD650-隔圈-铝合金-孔径6.5-法兰厚度:6mm
18	800089302	排气隔声块	SILENT-BLOCK FOR EXHAUST	4	RS650-排气隔声块-D=30-22-12-L=3+10.5+3
19	800022271	垫圈-D20-D6.4-THK1.5	WASHER-D20-D6.4-THK1.5	6	RS650-垫圈-D20-D6.4-THK1.5

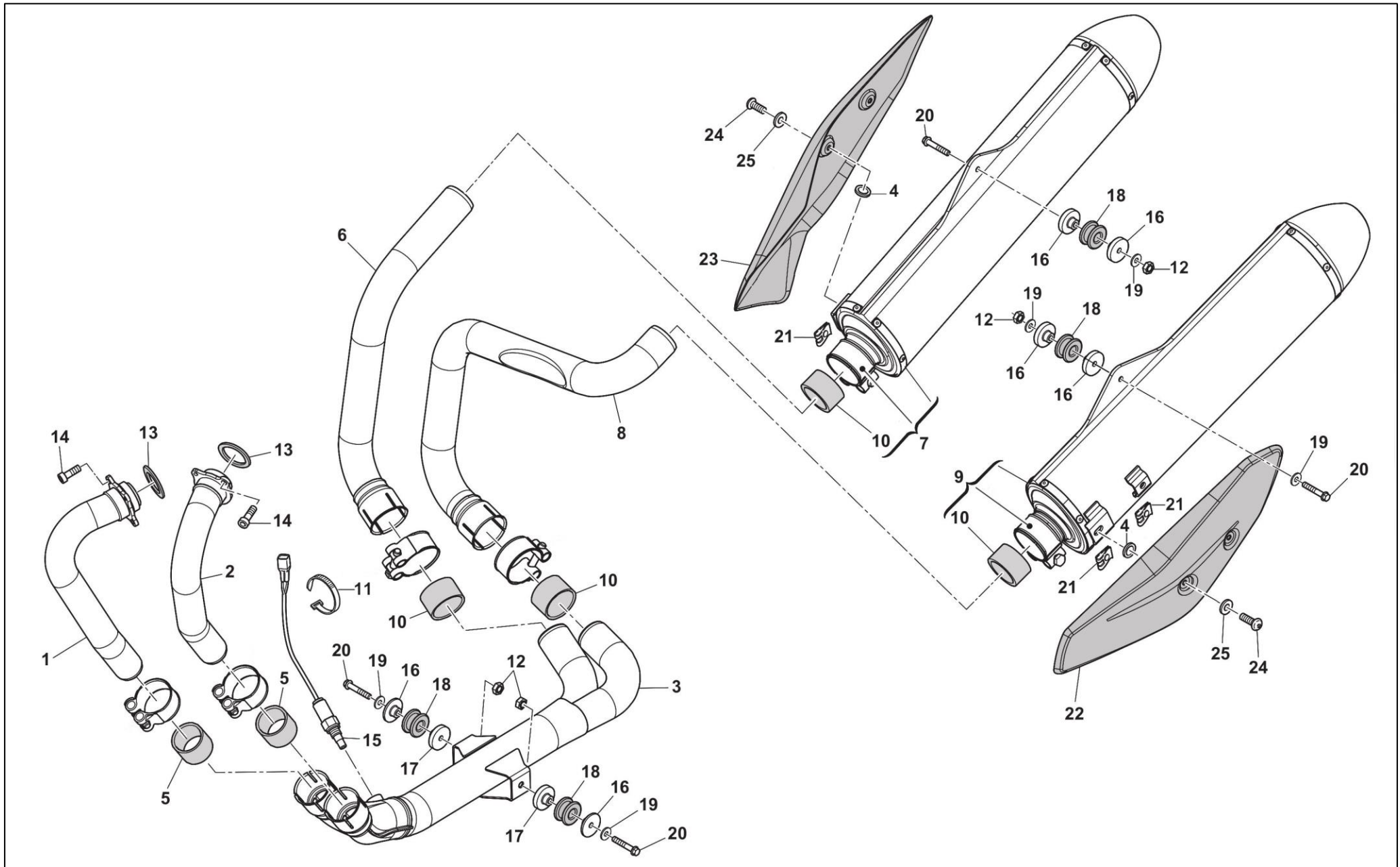

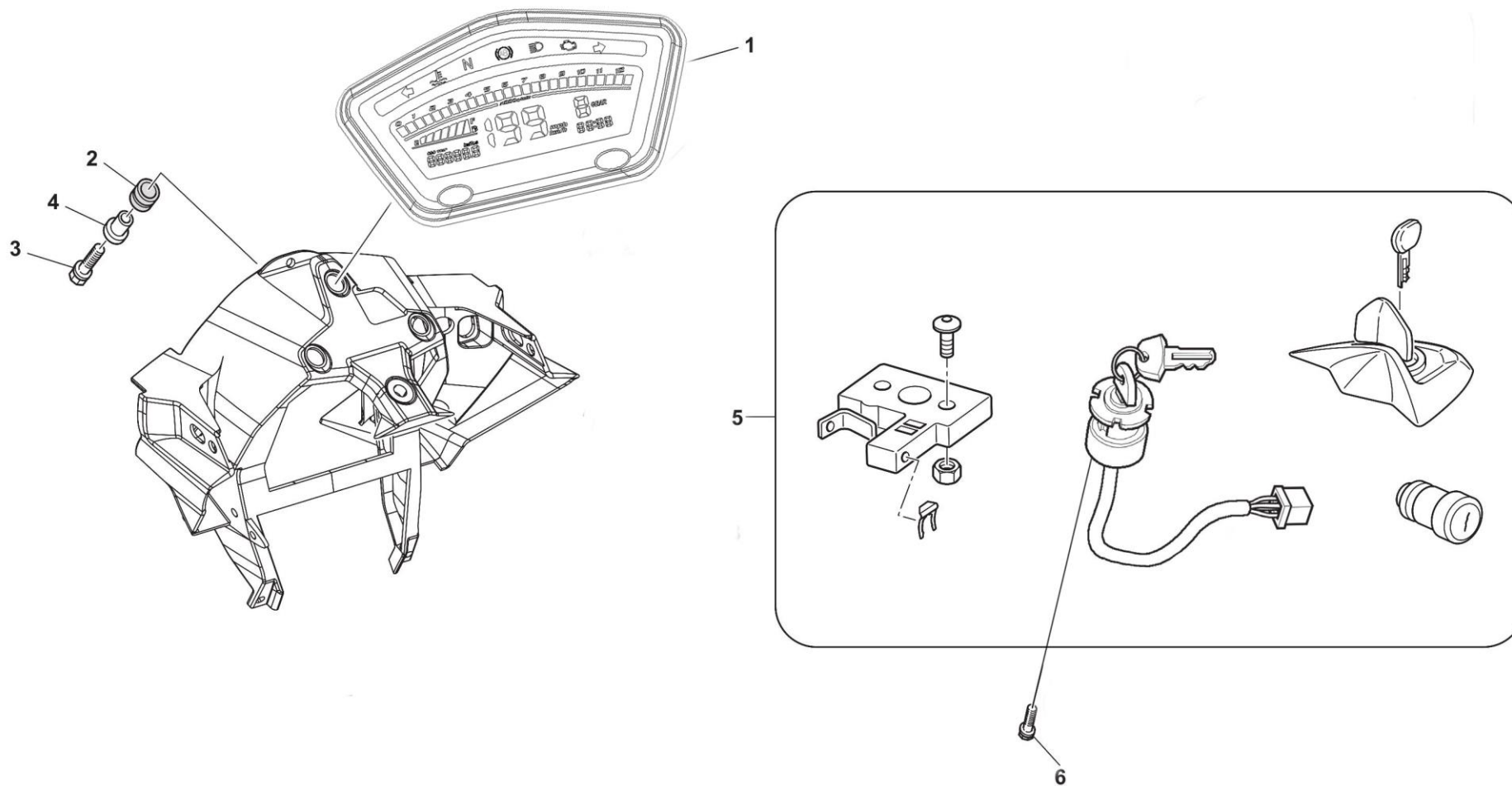

F-20 主线缆 MAIN WIRING HARNESS

序号	物料编码	零部件名称	NAME	数量	物料描述
1	31061766	主线缆	ELECTRIC SYSTEM	1	主电缆-590/SW600GY-AVSS线缆/尼龙胶件/磷青铜件-带保险盒-带侧支架熄火开关-大灯常亮-赛福ABS系统-德尔福系统-欧五
2	800057673	蓄电池垫片	ELASTIC SPACER	1	SD650-蓄电池垫片
3	8000A0212	牌照灯	LAMP, LICENSE PLATE	1	RS650-后牌照照明装置-卤素灯-线长含接头320-9025XY-带3C标识
4	8000A6756	倾斜传感器	SENSOR, LEAN ANGLE	1	SM500R-倾斜传感器-带卡槽
5	10000707	扎带-200-5	CLAMP-200-5	4	扎带-尼龙-长200-宽5-黑色
6	E000A01753	喇叭	HORN	1	SD650-声响警告装置(喇叭)-烤漆黑色-105db-DL122-带CQC标识
7	10000347	螺栓-M6*1-L14-CH8	Bolt -M6*1-L14-CH8	1	凸缘六角法兰面螺栓-M6*1-L14-CH8-三价彩
8	10000341	平垫-D18-D6.4-H2	WASHER 18X6.4X2	5	平垫-D18-D6.4-H2-三价彩
9	E000P02437	起动继电器	SOLENOID STARTER	1	SD650-起动继电器-双耳胶套
10	31350303	ECU	ECU	1	ECU-590/SW600GY-MT05.3-大灯常亮-带侧支架熄火-德尔福系统-欧五状态
11	10000350	螺栓-M6*1-L25-CH8	BOLT-M6*1-L25-CH8	2	凸缘六角法兰面螺栓-M6*1-L25-CH8-三价彩
12	E000P0480	侧支架开关转换器	SIDE BRACKET SWITCH CONVERTER	1	511/SWM125GY-侧支架开关转换器
13	800077612	电瓶拉带	BAND, BATTERY	1	D650-电瓶拉带-L:118
14	8000H1868	起动继电器线缆	START RELAY-BATTERY CABLE	1	RS650-起动继电器-线长465-电池线缆
15	E000P02831	后车架接地线	WIRE STARTER MOTOR	1	SD650-后车架接地线-L160-黑色
16	E000P02378	电池接地线	EARTH CABLE	1	SD650-电池接地线-线长245
17	E000P02379	接地线	ENGINE GROUNDING CABLE	1	SD650-接地线-黑色PVC管-两端带热缩管-L=390-车架和发动机连接
18	10000340	自锁螺母-M6*1*CH10-SP7	SELF-LOCKING NUT- M6*1*CH10-SP7	4	六角法兰自锁螺母-M6*1*CH10-SP7-三价彩
19	10000559	ECU 支架	ECU BRACKET	1	590/SW600GY-ECU 支架-铁质-厚度 2mm-烤漆-银色-德尔福电喷系统
20	62ND15645	垫圈	WASHER	2	SD650-垫圈
21	E000P02377	尾灯线束	TAIL LIGHT CABLE	1	SD650-尾灯线束-PVC管-橡胶堵头
22	10000346	螺栓-M6*1*L10-CH8	BOLT-M6*1*L10-CH8	2	凸缘六角法兰面螺栓-M6*1*L10-CH8-三价彩
23	8000H1082	闪光器	FLASHER RELAY	1	SD650-闪光器-带卡槽
24	31270006	风扇控制继电器	RELAY	4	风扇控制继电器-778/XY300ST-5E

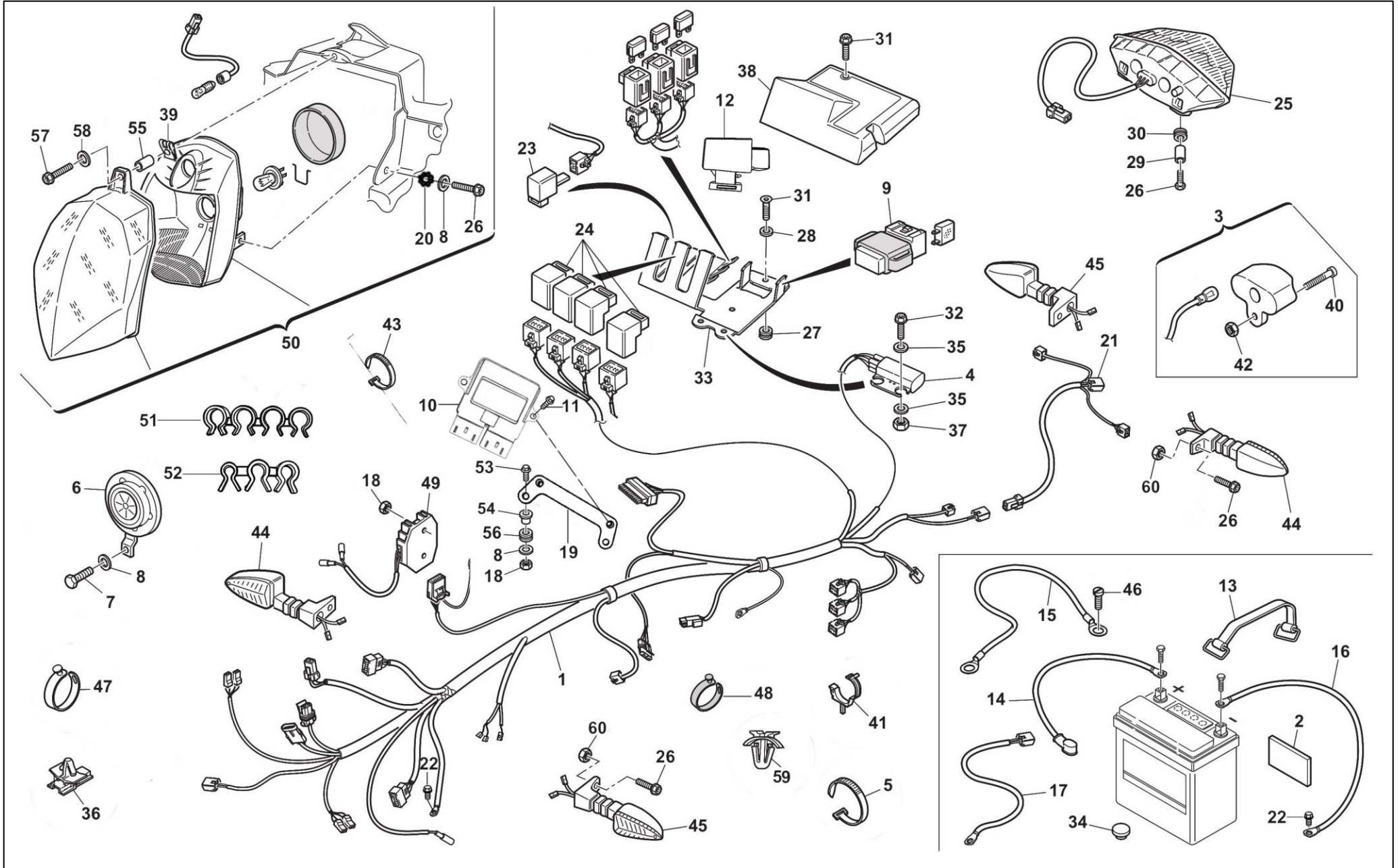

F-20 主线缆 MAIN WIRING HARNESS

序号	物料编码	零部件名称	NAME	数量	物料描述
25	8000H1418	尾灯总成	TAIL LIGHT	1	RS650-尾灯总成-LED-线长120-9130XY-带3C标识
26	10000348	螺栓-M6*1-L16-CH8	BOLT-M6*1-L16-CH8	8	凸缘六角法兰面螺栓-M6*1-L16-CH8-三价彩
27	8000H2374	工字胶-D15.5-D7-THK7	H-SHAPED RUBBER-D15.5-D7-THK7	3	SD650-工字胶-D15.5-D7-THK7
28	800067245	翻边衬套-D13-D7-D5-THK7.5	FLANGED BUSH-D13-D7-D5-THK7.5	3	SD650-翻边衬套-铝合金-D13-D7-D5-THK7.5
29	10000375	翻边衬套-φ6.2*φ8*φ14*H10	FLANGED BUSH-φ6.2*φ8*φ14*H10	2	581A/SW500GY-翻边衬套-φ6.2*φ8*φ14*H10-三价彩
30	73010907	前照灯减震工字胶	H-SHAPED GASKET-HEADLIGHT	2	43381-315-0000-前照灯减震工字胶-XY200STIIE
31	Z00065535	螺钉-M5*0.8-L14	SCREW-M5*0.8-L14	3	螺钉-M5*0.8-L14
32	10000314	螺栓-M4*0.7*L25-CH3	BOLT-M4*0.7*L25-CH3	2	内六角圆头螺栓-M4*0.7*L25-CH3-三价彩
33	10000691	电器支架	BRACKET, CONNECTOR	1	590/SW600GY-电器支架-ST12-三价彩-料厚1.2-带OBD安装孔
34	800045490	橡胶垫	SILENT-BLOCK	2	SD650-橡胶垫-20*12*8.5
35	Z00038291	垫圈-D10.8-D4.2-THK1.2	WASHER-D10.8-D4.2-THK1.2	4	垫圈-D10.8-D4.2-THK1.2
36	E000P02492	接头夹子	CONNECTOR CLIP	1	SD650-接头夹子-尼龙+金属夹
37	10000596	螺母-M4*0.7	NUT-M4*0.7	2	螺母-M4*0.7-GB6172.2-三价白锌
38	8000H2106	电器盒盖	FUSE BOX COVER	1	SD650-电器盒盖-黑色塑料
39	72020184	螺母夹-M5	Nut clamp-M5	1	螺母-螺母夹-M5-白锌-外形尺寸 20*11-10#
40	10000319	螺栓-M5*0.8*L16-CH4	BOLT-M5*0.8*L16-CH4	1	内六角圆头螺栓-M5*0.8*L16-CH4-三价彩
41	8A0060283	线夹	FAIRLEAD	1	SD650-线夹-黑色塑料-卡扣
42	10000334	自锁螺母-M5*0.8-SP7	SELF-LOCKING NUT-M5*0.8-SP7	1	六角法兰自锁螺母-M5*0.8-SP7-三价彩-/
43	80A050005	扎带	CLAMP	2	391C/XY400-3-扎带-5*300-远平编码: 92223201-12041
44	EB00P00263	右转向灯	FLASHER LIGHT FRONT RH - REAR LH	2	SD650-右转向灯-线长:190mm
45	EC00P00263	左转向灯	FLASHER LIGHT FRONT LH - REAR RH	2	SD650-左转向灯-线长:190mm
46	10000332	十字自攻钉-D5.5-L19	SCREW SELF-TAPPING-D5.5-L19	1	十字自攻钉-D5.5-L19-三价彩
47	73012590	闸把开关线拉带	DRAWSTRING	4	闸把开关线拉带-389/XY250-23-天然橡胶-厂家代码5230060-0032
48	10000250	橡胶扎带-L60-L11-T1.5	RUBBER STRAP-L60-L11-T1.5	2	590/SW600GY-橡胶扎带-L60-L11-T1.5

